

# Estadística

tributaria autonómica 2011

00045798  
10000000  
85785323  
83476347  
98387565  
45578  
454555  
95300000  
00005556  
10000000  
85785323  
2465600  
56790000  
74225000  
5437800  
46873476

XUNTA DE GALICIA

# Estatística tributaria autonómica

2011

Servizo de Estudos e Estatísticas  
Secretaría Xeral e do Patrimonio  
[www.conselleriadefacenda.es](http://www.conselleriadefacenda.es)

**Elaboración**

Servizo de Estudos e Estatísticas  
Secretaría Xeral e do Patrimonio  
Consellería de Facenda

**Edita**

Xunta de Galicia  
Consellería de Facenda

**Depósito legal**

DL C 3732-2007

**Deseño da portada**

Uqui Cebra S.L.

# Índice

---

<b>Nota metodolóxica</b>	<b>4</b>
<b>Recadación líquida dos recursos tributarios da Xunta de Galicia e dos seus organismos autónomos (criterio de caixa)</b>	<b>5</b>
1.    Distribución por capítulo	6
2.    Distribución por concepto tributario	8
3.    Distribución por titularidade e xestión	10
a.    Figuras tributarias cedidas e xestionadas polo Estado	11
b.    Figuras tributarias cedidas e xestionadas pola comunidade autónoma	12
c.    Figuras tributarias propias	13
4.    Distribución por OOAA	14
5.    Distribución por caixas	17
<b>Dereitos recoñecidos netos dos recursos tributarios da Xunta de Galicia e dos seus organismos autónomos (exercicio corrente)</b>	<b>20</b>
1.    Distribución por capítulo	21
2.    Distribución por concepto tributario	23
3.    Distribución por titularidade e xestión	25
a.    Figuras tributarias cedidas e xestionadas polo Estado	26
b.    Figuras tributarias cedidas e xestionadas pola comunidade autónoma	27
c.    Figuras tributarias propias	28
4.    Distribución por OOAA	29
5.    Distribución por caixas	32
<b>Indicadores de execución dos ingresos tributarios da Xunta de Galicia e dos seus organismos autónomos (exercicio corrente)</b>	<b>35</b>
1.    Distribución por concepto tributario	36
2.    Distribución por titularidade e xestión	39
a.    Figuras tributarias cedidas e xestionadas polo Estado	40
b.    Figuras tributarias cedidas e xestionadas pola comunidade autónoma	41
c.    Figuras tributarias propias	42
3.    Distribución por OOAA	43
4.    Distribución por caixas	47
<b>Glosario</b>	<b>50</b>
<b>Clasificación económica do orzamento de ingresos</b>	<b>56</b>

## Nota metodolóxica

---

A Estatística tributaria autonómica é unha operación estatística de carácter oficial e periodicidade anual, que ten como obxectivo recompilar, sintetizar e difundir os aspectos máis importantes que caracterizan os ingresos de natureza tributaria da comunidade autónoma.

Esta operación estatística, responsabilidade da Consellería de Facenda e elaborada polo Servizo de Estudos e Estatísticas en coordinación coa Dirección Xeral de Tributos, trata de caracterizar a composición, volume e evolución dos ingresos por conceptos tributarios que obtén a facenda autonómica nun período de tempo dun ano.

A información de base procede dos datos rexistrados no Sistema de Contabilidade da Xunta de Galicia<sup>1</sup> - XUMCO2 (Xestión Unificada e Mecanizada da Contabilidade), sistema contable que integra a contabilidade financeira rexida polo Plan Xeral de Contabilidade Pública de Galicia<sup>2</sup> e a contabilidade orzamentaria que segue as instrucións das leis de orzamentos xerais de Galicia.

As unidades de información empregadas son os estados de ingresos tributarios, estruturados de acordo coa clasificación económica de ingresos de conformidade co artigo 49 da Lei de réxime financeiro e orzamentario de Galicia e nas instrucións anuais de elaboración dos orzamentos.

Esta publicación estrutúrase en tres bloques:

O primeiro, denominado "Recadación tributaria líquida da Xunta de Galicia e dos seus organismos autónomos" amosa a recadación en caixa dos recursos tributarios clasificados segundo concepto tributario, titularidade e xestión, da Administración xeral e OOAA e caixas de recadación. O concepto de caixa utilizado é o de recadación líquida, no que o criterio de rexistro se corresponde co momento de aplicación dos ingresos ao orzamento, incluíndo ingresos tanto do orzamento corrente como de exercicios pechados:

O segundo bloque ofrece información sobre os "Dereitos recoñecidos netos dos recursos tributarios da Xunta de Galicia e dos seus organismos autónomos" do orzamento corrente clasificados segundo concepto tributario, titularidade e xestión, da Administración xeral e OOAA e caixas de recadación.

No terceiro apartado constrúense indicadores básicos da execución orzamentaria dos ingresos tributarios clasificados segundo concepto tributario, titularidade e xestión, da Administración xeral e OOAA e caixas de recadación, engadindo aos datos xa proporcionados información sobre o orzamento inicial.

En canto á presentación dos datos, ofrécense tanto resumos numéricos agrupados en táboas como representacións gráficas que facilitan a interpretación dos resultados.

Finalmente, atópase como glosario a definición e os comentarios sobre os conceptos manexados nesta publicación, e a clasificación económica dos orzamentos de ingresos empregada.

Entre as novidades respecto da publicación dos datos referidos ao ano 2009 destaca a incorporación do tributo propio da comunidade autónoma de Galicia "Canon eólico", creado mediante a Lei 8/2009, do 22 de decembro, que regula o aproveitamento eólico de Galicia, e que con carácter compensatorio contribúe a preservar o medio na súa consideración de ben protexido.

---

<sup>1</sup> Orde do 1 de decembro de 1989 pola que se implanta un novo sistema de información contable na Administración da Xunta de Galicia.

<sup>2</sup> Orde do 28 de novembro de 2001 polo que se aproba o Plan Xeral de Contabilidade Pública de Galicia.

## **Recadación tributaria líquida da Xunta de Galicia e dos seus organismos autónomos (criterio de caixa)**

## 1. Recadación líquida total. Distribución por capítulo

### Administración xeral e organismos autónomos. Recadación líquida total por capítulo

Administración xeral e organismos autónomos	Recadación líquida total		
	2011	2010	TV (%)
<b>11 Impostos directos</b>	<b>2.030,6</b>	<b>1.361,2</b>	<b>49,2</b>
<b>12 Impostos indirectos</b>	<b>2.673,0</b>	<b>1.851,5</b>	<b>44,4</b>
<b>13 Taxas e outros ingresos tributarios</b>	<b>235,5</b>	<b>231,7</b>	<b>1,7</b>
14 Transferencias correntes	5.683,4	8.762,2	-35,1
15 Ingresos patrimoniais	22,5	18,6	21,4
16 Alleamento de investimentos reais	24,7	23,6	4,9
17 Transferencias de capital	1.205,4	1.388,6	-13,2
18 Activos financeiros	2,3	6,9	-66,2
19 Pasivos financeiros	1.293,1	1.822,3	-29,0
<b>Total Ingresos</b>	<b>13.170,6</b>	<b>15.466,4</b>	<b>-14,8</b>
Total Capítulos I, II, III	4.939,1	3.444,3	43,4
<b>Ingresos tributarios</b>	<b>4.822,6</b>	<b>3.344,0</b>	<b>44,2</b>

Fonte: XUMCO2  
Unidades: millóns de euros

### Administración xeral e organismos autónomos. Recadación líquida exercicio corrente e anteriores por capítulo

Administración xeral e organismos autónomos	2011		
	Recadación líquida total	Recadación líquida exercicio corrente	Recadación líquida exercicios anteriores
<b>11 Impostos directos</b>	<b>2.030,6</b>	<b>2.027,0</b>	<b>3,7</b>
<b>12 Impostos indirectos</b>	<b>2.673,0</b>	<b>2.665,8</b>	<b>7,1</b>
<b>13 Taxas e outros ingresos tributarios</b>	<b>235,5</b>	<b>222,6</b>	<b>12,9</b>
14 Transferencias correntes	5.683,4	5.445,2	238,2
15 Ingresos patrimoniais	22,5	21,8	0,8
16 Alleamento de investimentos reais	24,7	19,5	5,2
17 Transferencias de capital	1.205,4	973,8	231,6
18 Activos financeiros	2,3	2,3	0,0
19 Pasivos financeiros	1.293,1	1.293,1	0,0
<b>Total Ingresos</b>	<b>13.170,6</b>	<b>12.671,2</b>	<b>499,4</b>
Total Capítulos I, II, III	4.939,1	4.915,4	23,7
<b>Ingresos tributarios</b>	<b>4.822,6</b>	<b>4.809,3</b>	<b>13,4</b>

Administración xeral e organismos autónomos	2010		
	Recadación líquida total	Recadación líquida exercicio corrente	Recadación líquida exercicios anteriores
<b>11 Impostos directos</b>	<b>1.361,2</b>	<b>1.354,1</b>	<b>7,1</b>
<b>12 Impostos indirectos</b>	<b>1.851,5</b>	<b>1.846,9</b>	<b>4,6</b>
<b>13 Taxas e outros ingresos tributarios</b>	<b>231,7</b>	<b>218,8</b>	<b>12,9</b>
14 Transferencias correntes	8.762,2	8.428,7	333,5
15 Ingresos patrimoniais	18,6	17,9	0,6
16 Alleamento de investimentos reais	23,6	17,1	6,4
17 Transferencias de capital	1.388,6	949,8	438,8
18 Activos financeiros	6,9	6,9	0,0
19 Pasivos financeiros	1.822,3	1.822,3	0,0
<b>Total Ingresos</b>	<b>15.466,4</b>	<b>14.662,6</b>	<b>803,9</b>
Total Capítulos I, II, III	3.444,3	3.419,8	24,5
<b>Ingresos tributarios</b>	<b>3.344,0</b>	<b>3.330,0</b>	<b>14,0</b>

Administración xeral e organismos autónomos	TV (%)		
	Recadación líquida total	Recadación líquida exercicio corrente	Recadación líquida exercicios anteriores
<b>11 Impostos directos</b>	<b>49,2</b>	<b>49,7</b>	<b>-48,3</b>
<b>12 Impostos indirectos</b>	<b>44,4</b>	<b>44,3</b>	<b>55,6</b>
<b>13 Taxas e outros ingresos tributarios</b>	<b>1,7</b>	<b>1,7</b>	<b>0,2</b>
14 Transferencias correntes	-35,1	-35,4	-28,6
15 Ingresos patrimoniais	21,4	21,5	20,2
16 Alleamento de investimentos reais	4,9	14,0	-19,5
17 Transferencias de capital	-13,2	2,5	-47,2
18 Activos financeiros	-66,2	-66,2	
19 Pasivos financeiros	-29,0	-29,0	
<b>Total Ingresos</b>	<b>-14,8</b>	<b>-13,6</b>	<b>-37,9</b>
Total Capítulos I, II, III	43,4	43,7	-3,4
<b>Ingresos tributarios</b>	<b>44,2</b>	<b>44,4</b>	<b>-4,6</b>

Fonte: XUMCO2  
Unidades: millóns de euros

**Administración xeral e organismos autónomos. Estrutura recadación líquida total por capítulo**

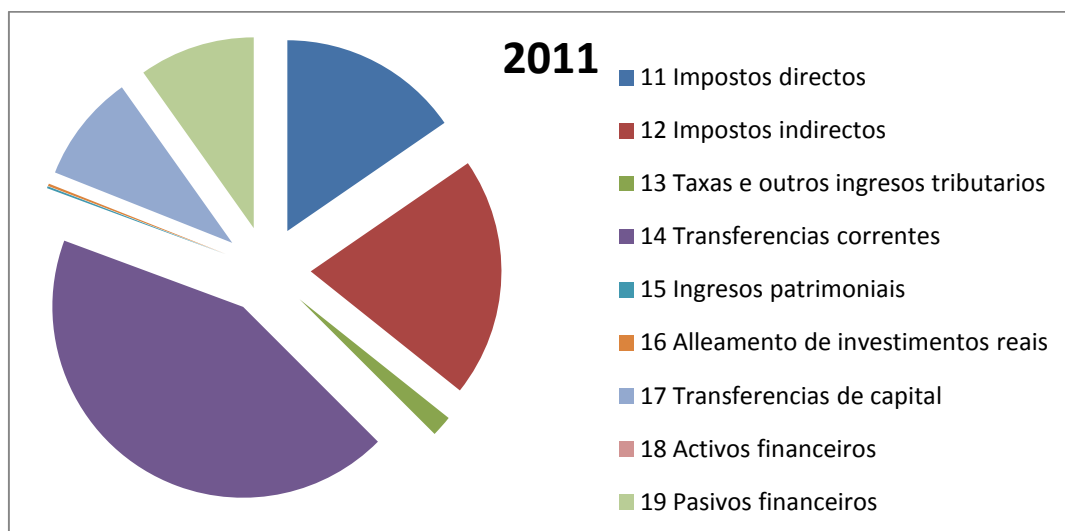

Fonte: XUMCO2

**Administración xeral e organismos autónomos. Diferenza 2011-2010 estrutura recadación líquida total**

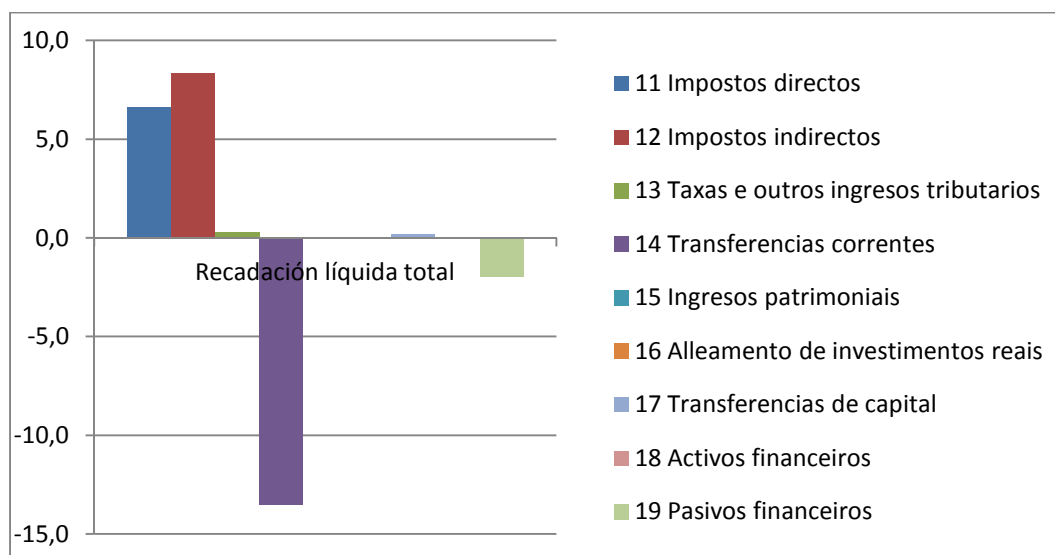

Fonte: XUMCO2



## 2. Recadación líquida total. Distribución por conceptos tributarios

### Administración xeral e organismos autónomos. Recadación líquida total por conceptos tributarios

Administración xeral e organismos autónomos	Recadación líquida total		
	2011	2010	TV (%)
<b>11 Impostos directos</b>	<b>2.030,6</b>	<b>1.361,2</b>	<b>49,2</b>
110 Sobre a renda	1.856,0	1.203,4	54,2
<b>1100 Tarifa autonómica sobre o IRPF</b>	<b>1.856,0</b>	<b>1.203,4</b>	<b>54,2</b>
111 Sobre o capital	174,7	157,8	10,7
<b>1110 Imposto sobre sucesións e doazóns</b>	<b>174,1</b>	<b>157,1</b>	<b>10,8</b>
<b>1111 Imposto sobre o patrimonio</b>	<b>0,6</b>	<b>0,7</b>	<b>-9,7</b>
<b>12 Impostos indirectos</b>	<b>2.673,0</b>	<b>1.851,5</b>	<b>44,4</b>
120 Sobre transmisións patrimoniais e A.X.D.	251,0	287,5	-12,7
<b>1200 Sobre transmisións inter vivos</b>	<b>134,4</b>	<b>138,2</b>	<b>-2,7</b>
<b>1201 Sobre actos xurídicos documentados</b>	<b>116,6</b>	<b>149,3</b>	<b>-21,9</b>
121 Imposto sobre o valor engadido	1.445,8	790,2	83,0
<b>1210 IVE</b>	<b>1.445,8</b>	<b>790,2</b>	<b>83,0</b>
122 Impostos sobre consumos específicos	937,7	735,0	27,6
<b>1220 Impostos especiais</b>	<b>853,3</b>	<b>646,5</b>	<b>32,0</b>
12200 Imposto s/ o alcohol e bebidas derivadas	26,1	17,4	50,0
12201 Imposto sobre a cervexa	8,2	5,1	62,0
12203 Imposto sobre elaborados de tabaco	260,2	176,9	47,1
12204 Imposto sobre hidrocarburos	417,1	296,8	40,6
12205 imp.s/ determinados medios de transporte	27,9	39,0	-28,3
12206 Imposto sobre produtos intermedios	0,7	0,5	56,1
12207 Imposto sobre a electricidade	113,1	110,9	1,9
<b>1221 Imposto retallista de hidrocarburos</b>	<b>84,3</b>	<b>88,5</b>	<b>-4,7</b>
12210 Imposto retallista de hidrocar. (estatal)	54,1	56,4	-4,0
12211 Imposto retallista de hidroc. (autonóm.)	30,2	32,1	-6,0
129 Tributos propios da Comunidade Autónoma	38,5	38,7	-0,5
<b>1290 Tributación autonómica sobre o xogo</b>	<b>2,4</b>	<b>3,3</b>	<b>-27,4</b>
<b>1291 Imposto sobre a contaminación atmosférica</b>	<b>2,5</b>	<b>2,1</b>	<b>16,9</b>
<b>1292 Imposto sobre o dano ambiental auga encorada</b>	<b>10,6</b>	<b>10,6</b>	<b>-0,1</b>
<b>1293 Canon eólico</b>	<b>23,0</b>	<b>22,6</b>	<b>1,6</b>
<b>13 Taxas e outros ingresos tributarios</b>	<b>119,0</b>	<b>131,3</b>	<b>-9,4</b>
130 Taxas administrativas	26,1	30,9	-15,6
132 Outras taxas	59,1	66,8	-11,4
<b>1320 Taxas sobre o xogo</b>	<b>59,1</b>	<b>66,8</b>	<b>-11,4</b>
139 Outros ingresos	33,8	33,7	0,4
<b>1390 Canon de saneamento</b>	<b>33,8</b>	<b>33,7</b>	<b>0,4</b>

Fonte: XUMCO2  
Unidades: millóns de euros

### Administración xeral e organismos autónomos. Recadación líquida total por conceptos tributarios

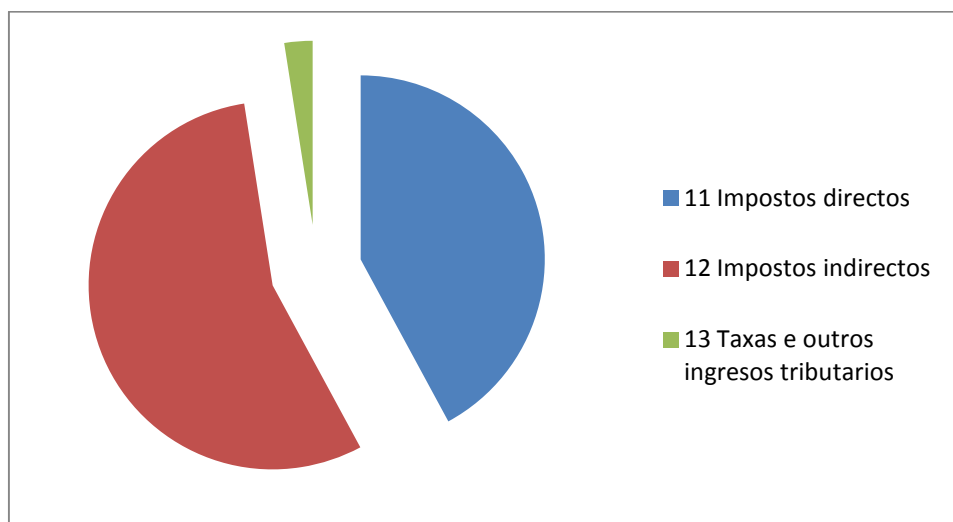

Fonte: XUMCO2

**Administración xeral e organismos autónomos. Recadación líquida total por conceptos tributarios. Impostos directos**

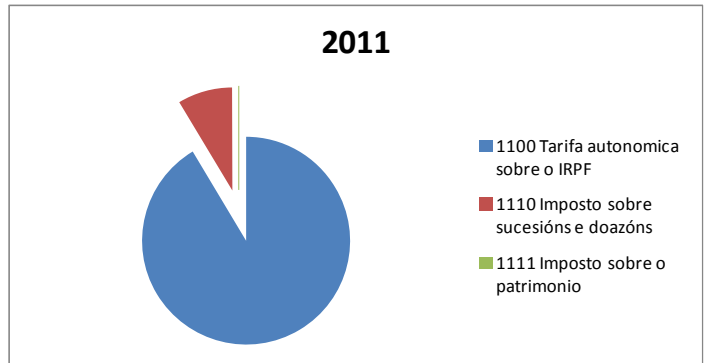
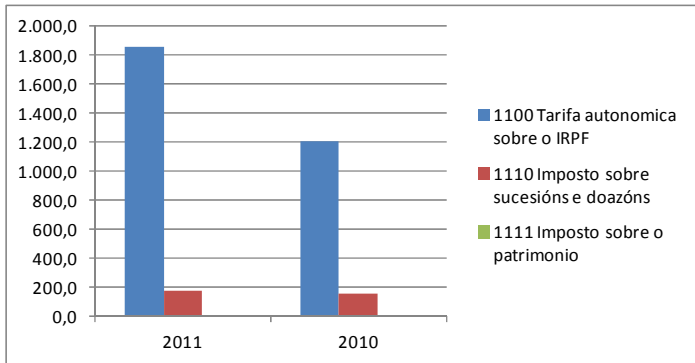

Fonte: XUMCO2

**Administración xeral e organismos autónomos. Recadación líquida total por conceptos tributarios. Impostos indirectos**

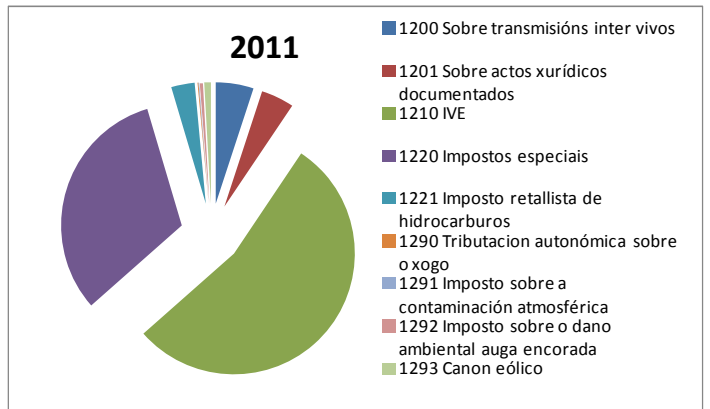
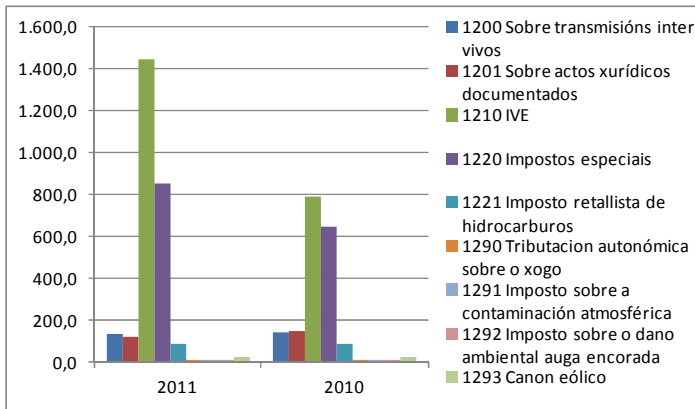

Fonte: XUMCO2

**Administración xeral e organismos autónomos. Recadación líquida total por conceptos tributarios. Taxas e outros conceptos tributarios**

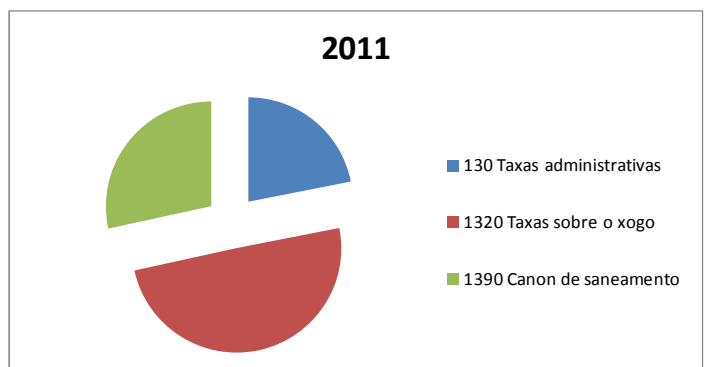
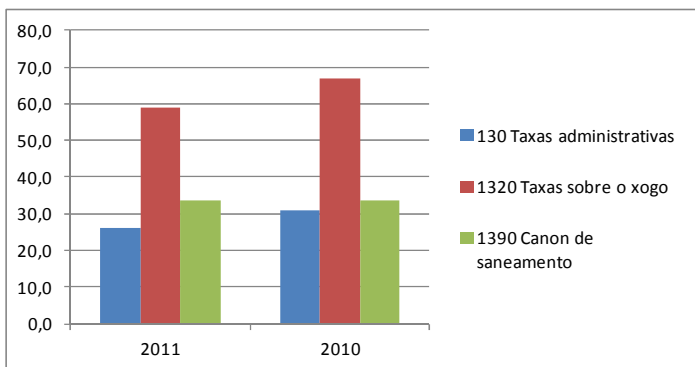

Fonte: XUMCO2

### 3. Recadación líquida total. Distribución por titularidade e xestión

#### Administración xeral e organismos autónomos. Recadación líquida total por conceptos tributarios. Distribución por titularidade e xestión

Administración xeral e organismos autónomos	Recadación líquida total		
	2011	2010	TV (%)
Tributos cedidos e xestionados polo estado	4.239,4	2.728,6	55,4
Tributos cedidos e xestionados pola comunidade autónoma	484,8	512,1	-5,3
Tributos propios	98,4	103,3	-4,7

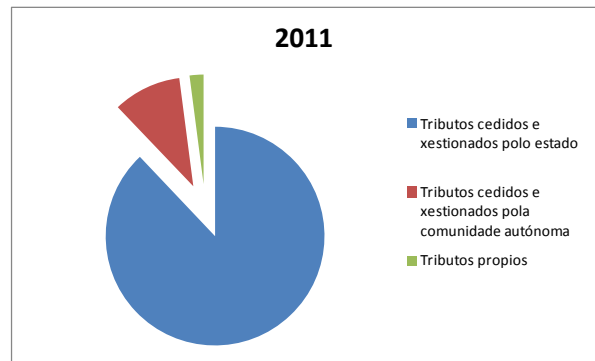
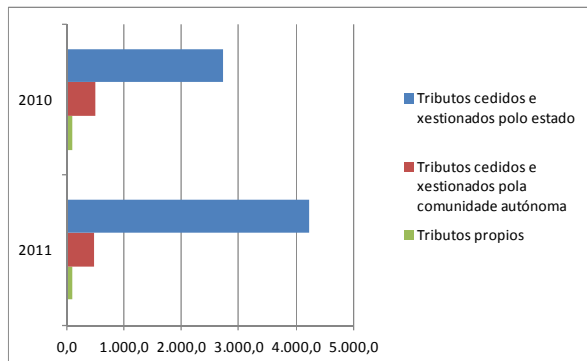

Fonte: XUMCO2  
Unidades: millóns de euros

#### Administración xeral e organismos autónomos. Recadación líquida total por conceptos tributarios. Estrutura en % por titularidade e xestión

Administración xeral e organismos autónomos	Recadación líquida total		
	2011	2010	Diferenza
Tributos cedidos e xestionados polo estado	87,9	81,6	6,3
Tributos cedidos e xestionados pola comunidade autónoma	10,1	15,3	-5,3
Tributos propios	2,0	3,1	-1,0

Fonte: XUMCO2

#### Administración xeral e organismos autónomos. Recadación líquida total por conceptos tributarios. Distribución por titularidade e xestión. Taxa de variación interanual 2011-2010

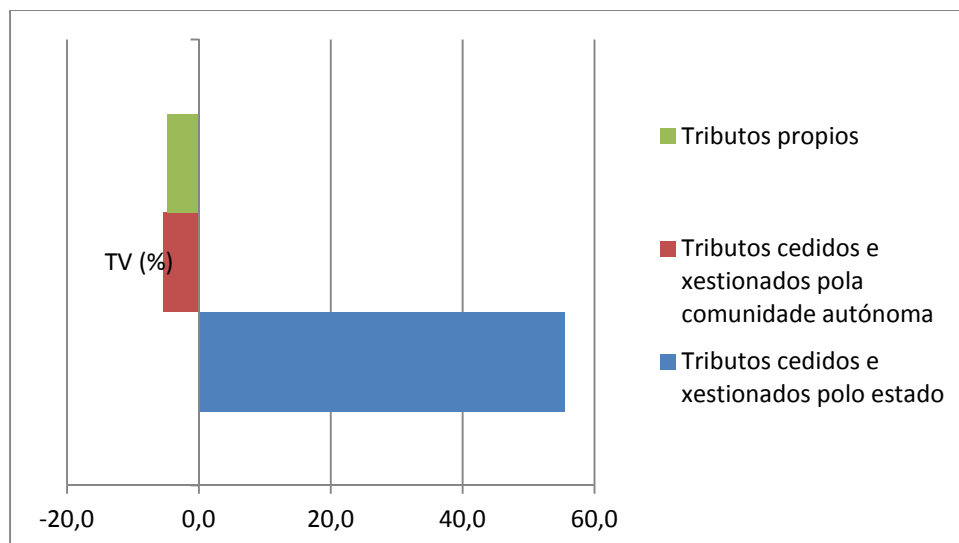

Fonte: XUMCO2

## a. Recadación líquida total. Figuras tributarias cedidas e xestionadas polo estado

Administración xeral e organismos autónomos. Recadación líquida total por conceptos tributarios. Figuras tributarias cedidas e xestionadas polo estado

Administración xeral e organismos autónomos	Recadación líquida total		
	2011	2010	TV (%)
<b>11 Impostos directos</b>	<b>1.856,0</b>	<b>1.203,4</b>	<b>54,2</b>
110 Sobre a renda	1.856,0	1.203,4	54,2
<b>1100 Tarifa autonómica sobre o IRPF</b>	<b>1.856,0</b>	<b>1.203,4</b>	<b>54,2</b>
<b>12 Impostos indirectos</b>	<b>2.383,4</b>	<b>1.525,2</b>	<b>56,3</b>
121 Imposto sobre o valor engadido	1.445,8	790,2	83,0
<b>1210 IVE</b>	<b>1.445,8</b>	<b>790,2</b>	<b>83,0</b>
122 Impostos sobre consumos específicos	937,7	735,0	27,6
<b>1220 Impostos especiais</b>	<b>853,3</b>	<b>646,5</b>	<b>32,0</b>
12200 Imposto s/ o alcohol e bebidas derivadas	26,1	17,4	50,0
12201 Imposto sobre a cervexa	8,2	5,1	62,0
12203 Imposto sobre elaborados de tabaco	260,2	176,9	47,1
12204 Imposto sobre hidrocarburos	417,1	296,8	40,6
12205 imp.s/ determinados medios de transporte	27,9	39,0	-28,3
12206 Imposto sobre produtos intermedios	0,7	0,5	56,1
12207 Imposto sobre a electricidade	113,1	110,9	1,9
<b>1221 Imposto retalista de hidrocarburos</b>	<b>84,3</b>	<b>88,5</b>	<b>-4,7</b>
12210 Imposto retalista de hidrocar. (estatal)	54,1	56,4	-4,0
12211 Imposto retalista de hidroc. (autonóm.)	30,2	32,1	-6,0

Fonte: XUMCO2  
Unidades: millóns de euros

Administración xeral e organismos autónomos. Recadación líquida total por conceptos tributarios. Taxa de variación interanual 2011-2010 das figuras tributarias cedidas e xestionadas polo estado

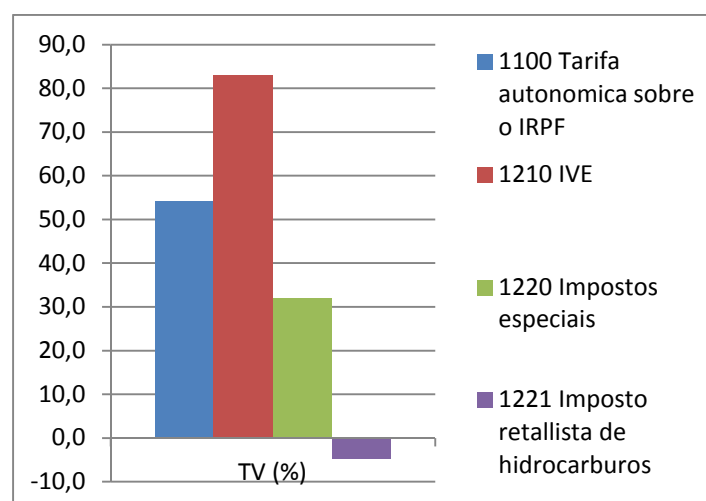

Fonte: XUMCO2

Administración xeral e organismos autónomos. Recadación líquida total por conceptos tributarios. Estrutura das figuras tributarias cedidas e xestionadas polo estado

Administración xeral e organismos autónomos	Recadación líquida total		
	2011	2010	Diferenza
<b>11 Impostos directos</b>	<b>43,8</b>	<b>44,1</b>	<b>-0,3</b>
110 Sobre a renda	100,0	100,0	0,0
<b>1100 Tarifa autonómica sobre o IRPF</b>	<b>100,0</b>	<b>100,0</b>	<b>0,0</b>
<b>12 Impostos indirectos</b>	<b>56,2</b>	<b>55,9</b>	<b>0,3</b>
121 Imposto sobre o valor engadido	60,7	51,8	8,9
<b>1210 IVE</b>	<b>60,7</b>	<b>51,8</b>	<b>8,9</b>
122 Impostos sobre consumos específicos	39,3	48,2	-8,9
<b>1220 Impostos especiais</b>	<b>35,8</b>	<b>42,4</b>	<b>-6,6</b>
12200 Imposto s/ o alcohol e bebidas derivadas	1,1	1,1	0,0
12201 Imposto sobre a cervexa	0,3	0,3	0,0
12203 Imposto sobre elaborados de tabaco	10,9	11,6	-0,7
12204 Imposto sobre hidrocarburos	17,5	19,5	-2,0
12205 imp.s/ determinados medios de transporte	1,2	2,6	-1,4
12206 Imposto sobre produtos intermedios	0,0	0,0	0,0
12207 Imposto sobre a electricidade	4,7	7,3	-2,5
<b>1221 Imposto retalista de hidrocarburos</b>	<b>3,5</b>	<b>5,8</b>	<b>-2,3</b>
12210 Imposto retalista de hidrocar. (estatal)	2,3	3,7	-1,4
12211 Imposto retalista de hidroc. (autonóm.)	1,3	2,1	-0,8

Fonte: XUMCO2

**b. Recadación líquida total. Figuras tributarias cedidas e xestionadas pola comunidade autónoma**

**Administración xeral e organismos autónomos. Recadación líquida total por conceptos tributarios. Figuras tributarias cedidas e xestionadas pola comunidade autónoma**

Administración xeral e organismos autónomos	Recadación líquida total		
	2011	2010	TV (%)
<b>11 Impostos directos</b>	<b>174,7</b>	<b>157,8</b>	<b>10,7</b>
111 Sobre o capital	174,7	157,8	10,7
<b>1110 Imposto sobre sucesións e doazóns</b>	<b>174,1</b>	<b>157,1</b>	<b>10,8</b>
1111 Imposto sobre o patrimonio (*)	0,6	0,7	-9,7
<b>12 Impostos indirectos</b>	<b>251,0</b>	<b>287,5</b>	<b>-12,7</b>
120 Sobre transmisións patrimoniais e A.X.D.	251,0	287,5	-12,7
<b>1200 Sobre transmisións inter vivos</b>	<b>134,4</b>	<b>138,2</b>	<b>-2,7</b>
1201 Sobre actos xurídicos documentados	116,6	149,3	-21,9
<b>13 Taxas e outros ingresos tributarios</b>	<b>59,1</b>	<b>66,8</b>	<b>-11,4</b>
132 Outras taxas	59,1	66,8	-11,4
<b>1320 Taxas sobre o xogo</b>	<b>59,1</b>	<b>66,8</b>	<b>-11,4</b>

Fonte: XUMCO2  
Unidades: millóns de euros  
(\* ) xestión compartida (Lei 21/2001)

**Administración xeral e organismos autónomos. Recadación líquida total por conceptos tributarios. Taxa de variación interanual 2011-2010 das figuras tributarias cedidas e xestionadas pola comunidade autónoma**

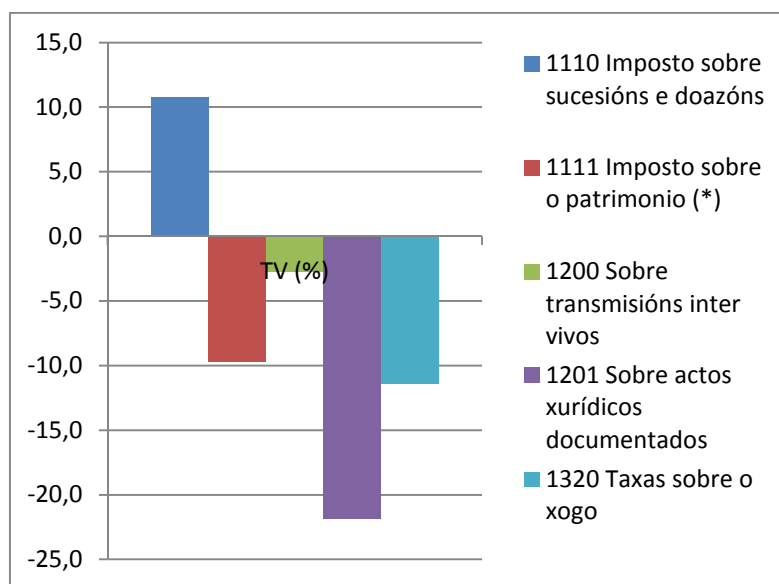

Fonte: XUMCO2

**Administración xeral e organismos autónomos. Recadación líquida total por conceptos tributarios. Estrutura das figuras tributarias cedidas e xestionadas pola comunidade autónoma**

Administración xeral e organismos autónomos	Recadación líquida total		
	2011	2010	Diferenza
<b>11 Impostos directos</b>	<b>36,0</b>	<b>30,8</b>	<b>5,2</b>
111 Sobre o capital	100,0	100,0	0,0
<b>1110 Imposto sobre sucesións e doazóns</b>	<b>99,6</b>	<b>99,6</b>	<b>0,1</b>
1111 Imposto sobre o patrimonio	0,4	0,4	-0,1
<b>12 Impostos indirectos</b>	<b>51,8</b>	<b>56,1</b>	<b>-4,4</b>
120 Sobre transmisións patrimoniais e A.X.D.	100,0	100,0	0,0
<b>1200 Sobre transmisións inter vivos</b>	<b>53,5</b>	<b>48,1</b>	<b>5,5</b>
1201 Sobre actos xurídicos documentados	46,5	51,9	-5,5
<b>13 Taxas e outros ingresos tributarios</b>	<b>12,2</b>	<b>13,0</b>	<b>-0,8</b>
132 Outras taxas	100,0	100,0	0,0
<b>1320 Taxas sobre o xogo</b>	<b>100,0</b>	<b>100,0</b>	<b>0,0</b>

Fonte: XUMCO2

### c. Recadación líquida total. Figuras tributarias propias

#### Administración xeral e organismos autónomos. Recadación líquida total por conceptos tributarios. Figuras tributarias propias

Administración xeral e organismos autónomos	Recadación líquida total		
	2011	2010	TV (%)
<b>12 Impostos indirectos</b>	<b>38,5</b>	<b>38,7</b>	<b>-0,5</b>
129 Tributos propios da Comunidade Autónoma	38,5	38,7	-0,5
<b>1290 Tributación autonómica sobre o xogo</b>	<b>2,4</b>	<b>3,3</b>	<b>-27,4</b>
<b>1291 Imposto sobre a contaminación atmosférica</b>	<b>2,5</b>	<b>2,1</b>	<b>16,9</b>
<b>1292 Imposto sobre o dano ambiental auga encorada</b>	<b>10,6</b>	<b>10,6</b>	<b>-0,1</b>
<b>1293 Canon eólico</b>	<b>23,0</b>	<b>22,6</b>	<b>1,6</b>
<b>13 Taxas e outros ingresos tributarios</b>	<b>59,9</b>	<b>64,6</b>	<b>-7,2</b>
130 Taxas administrativas	26,1	30,9	-15,6
139 Outros ingresos	33,8	33,7	0,4
<b>1390 Canon de saneamento</b>	<b>33,8</b>	<b>33,7</b>	<b>0,4</b>

Fonte: XUMCO2  
Unidades: millóns de euros

#### Administración xeral e organismos autónomos. Recadación líquida total por conceptos tributarios. Taxa de variación interanual 2011-2010 das figuras tributarias propias

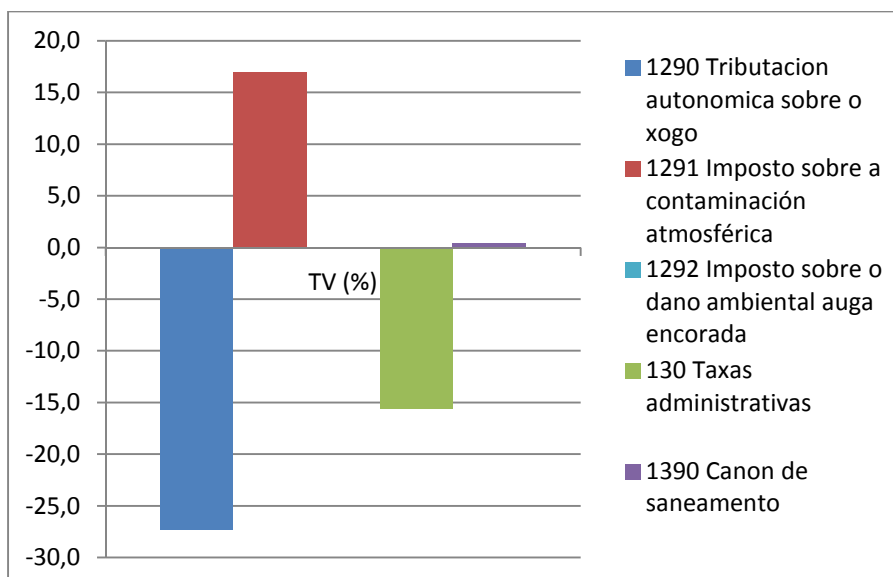

Fonte: XUMCO2

#### Administración xeral e organismos autónomos. Recadación líquida total por conceptos tributarios. Estrutura das figuras tributarias propias

Administración xeral e organismos autónomos	Recadación líquida total		
	2011	2010	Diferenza
<b>12 Impostos indirectos</b>	<b>39,1</b>	<b>37,5</b>	<b>1,7</b>
129 Tributos propios da Comunidade Autónoma	100,0	100,0	0,0
<b>1290 Tributación autonómica sobre o xogo</b>	<b>6,2</b>	<b>8,5</b>	<b>-2,3</b>
<b>1291 Imposto sobre a contaminación atmosférica</b>	<b>6,5</b>	<b>5,5</b>	<b>1,0</b>
<b>1292 Imposto sobre o dano ambiental auga encorada</b>	<b>27,6</b>	<b>27,5</b>	<b>0,1</b>
<b>1293 Canon eólico</b>	<b>59,7</b>	<b>58,5</b>	<b>1,2</b>
<b>13 Taxas e outros ingresos tributarios</b>	<b>60,9</b>	<b>62,5</b>	<b>-1,7</b>
130 Taxas administrativas	43,5	47,8	-4,3
139 Outros ingresos	56,5	52,2	4,3
<b>1390 Canon de saneamento</b>	<b>56,5</b>	<b>52,2</b>	<b>4,3</b>

Fonte: XUMCO2

#### 4. Recadación líquida total. Distribución por OAAA

Administración xeral e organismos autónomos. Recadación líquida total por conceptos tributarios. Distribución por OAAA

Recadación líquida total	2011		2010		TV (%)	
	Administración xeral	OAAA	Administración xeral	OAAA	Administración xeral	OAAA
<b>11 Impostos directos</b>	<b>2.030,6</b>	<b>0,0</b>	<b>1.361,2</b>	<b>0,0</b>	<b>49,2</b>	
110 Sobre a renda	1.856,0	0,0	1.203,4	0,0	54,2	
<b>1100 Tarifa autonómica sobre o IRPF</b>	<b>1.856,0</b>	<b>0,0</b>	<b>1.203,4</b>	<b>0,0</b>	<b>54,2</b>	
111 Sobre o capital	174,7	0,0	157,8	0,0	10,7	
<b>1110 Imposto sobre sucesións e doazóns</b>	<b>174,1</b>	<b>0,0</b>	<b>157,1</b>	<b>0,0</b>	<b>10,8</b>	
<b>1111 Imposto sobre o patrimonio</b>	<b>0,6</b>	<b>0,0</b>	<b>0,7</b>	<b>0,0</b>	<b>-9,7</b>	
<b>12 Impostos indirectos</b>	<b>2.673,0</b>	<b>0,0</b>	<b>1.851,5</b>	<b>0,0</b>	<b>44,4</b>	
120 Sobre transmisións patrimoniais e A.X.D.	251,0	0,0	287,5	0,0	-12,7	
<b>1200 Sobre transmisións inter vivos</b>	<b>134,4</b>	<b>0,0</b>	<b>138,2</b>	<b>0,0</b>	<b>-2,7</b>	
<b>1201 Sobre actos xurídicos documentados</b>	<b>116,6</b>	<b>0,0</b>	<b>149,3</b>	<b>0,0</b>	<b>-21,9</b>	
121 Imposto sobre o valor engadido	1.445,8	0,0	790,2	0,0	83,0	
<b>1210 IVE</b>	<b>1.445,8</b>	<b>0,0</b>	<b>790,2</b>	<b>0,0</b>	<b>83,0</b>	
122 Impostos sobre consumos específicos	937,7	0,0	735,0	0,0	27,6	
<b>1220 Impostos especiais</b>	<b>853,3</b>	<b>0,0</b>	<b>646,5</b>	<b>0,0</b>	<b>32,0</b>	
12200 Imposto s/ o alcohol e bebidas derivadas	26,1	0,0	17,4	0,0	50,0	
12201 Imposto sobre a cervexa	8,2	0,0	5,1	0,0	62,0	
12203 Imposto sobre elaborados de tabaco	260,2	0,0	176,9	0,0	47,1	
12204 Imposto sobre hidrocarburos	417,1	0,0	296,8	0,0	40,6	
12205 imp.s/ determinados medios de transporte	27,9	0,0	39,0	0,0	-28,3	
12206 Imposto sobre produtos intermedios	0,7	0,0	0,5	0,0	56,1	
12207 Imposto sobre a electricidade	113,1	0,0	110,9	0,0	1,9	
<b>1221 Imposto retalista de hidrocarburos</b>	<b>84,3</b>	<b>0,0</b>	<b>88,5</b>	<b>0,0</b>	<b>-4,7</b>	
12210 Imposto retalista de hidrocar. (estatal)	54,1	0,0	56,4	0,0	-4,0	
12211 Imposto retalista de hidrocar. (autonóm.)	30,2	0,0	32,1	0,0	-6,0	
129 Tributos propios da Comunidade Autónoma	38,5	0,0	38,7	0,0	-0,5	
<b>1290 Tributación autonómica sobre o xogo</b>	<b>2,4</b>	<b>0,0</b>	<b>3,3</b>	<b>0,0</b>	<b>-27,4</b>	
<b>1291 Imposto sobre a contaminación atmosférica</b>	<b>2,5</b>	<b>0,0</b>	<b>2,1</b>	<b>0,0</b>	<b>16,9</b>	
<b>1292 Imposto sobre o dano ambiental auga encorada</b>	<b>10,6</b>	<b>0,0</b>	<b>10,6</b>	<b>0,0</b>	<b>-0,1</b>	
<b>1293 Canon eólico</b>	<b>23,0</b>	<b>0,0</b>	<b>22,6</b>	<b>0,0</b>	<b>1,6</b>	
<b>13 Taxas e outros ingresos tributarios</b>	<b>83,5</b>	<b>35,5</b>	<b>95,3</b>	<b>36,0</b>	<b>-12,4</b>	<b>-1,4</b>
130 Taxas administrativas	24,3	1,7	28,5	2,4	-14,6	-27,4
132 Outras taxas	59,1	0,0	66,8	0,0	-11,4	
<b>1320 Taxas sobre o xogo</b>	<b>59,1</b>	<b>0,0</b>	<b>66,8</b>	<b>0,0</b>	<b>-11,4</b>	
139 Outros ingresos	0,0	33,8	0,0	33,7		0,4
<b>1390 Canon de saneamento</b>	<b>0,0</b>	<b>33,8</b>	<b>0,0</b>	<b>33,7</b>		<b>0,4</b>

Fonte: XUMCO2  
Unidades: millóns de euros

Administración xeral e organismos autónomos. Recadación líquida total por conceptos tributarios. Taxa de variación interanual das figuras tributarias

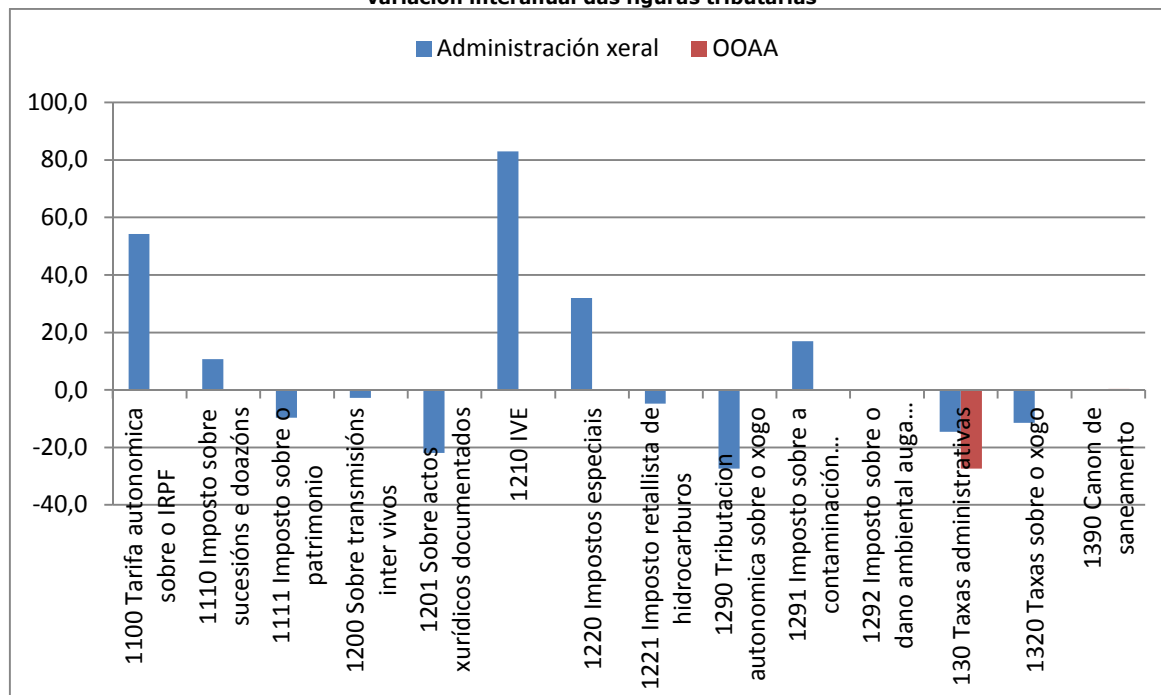

Fonte: XUMCO2

**Administración xeral e organismos autónomos. Recadación líquida total por OOAA. Distribución por titularidade e xestión**

Recadación líquida total	2011		2010		TV (%)	
	Administración xeral	OOAA	Administración xeral	OOAA	Administración xeral	OOAA
Tributos cedidos e xestionados polo estado	4.239,4	0,0	2.728,6	0,0	55,4	
Tributos cedidos e xestionados pola comunidade autónoma	484,8	0,0	512,1	0,0	-5,3	
Tributos propios	62,9	35,5	67,2	36,0	-6,5	-1,4

Fonte: XUMCO2  
Unidades: millóns de euros

**Administración xeral. Recadación líquida total. Estrutura por titularidade e xestión**

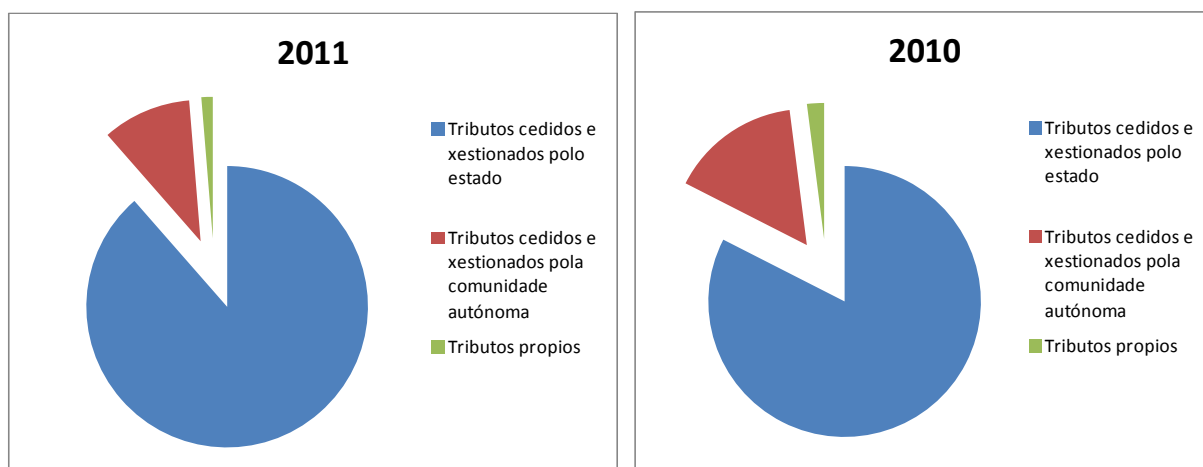

Fonte: XUMCO2

**OOAA. Recadación líquida total dos tributos propios. Distribución por OOAA e concepto tributario**

Recadación líquida total	Tributos propios			
	13 Taxas e outros ingresos tributarios	130 Taxas administrativas	139 Outros ingresos	1390 Canon de saneamento
Escola Galega de Administración Pública	0,0	0,0	0,0	0,0
Instituto Galego de Estatística	0,0	0,0	0,0	0,0
Sergas	0,8	0,8	0,0	0,0
Servizo Galego de Promoción da Igualdade	0,0	0,0	0,0	0,0
A.G.S.P.	0,0	0,0	0,0	0,0
Augas de Galicia	34,4	0,5	33,8	33,8
Instituto Galego de Consumo	0,0	0,0	0,0	0,0
Tribunal Galego de Defensa da Competencia	0,0	0,0	0,0	0,0
Axencia de Protección da Legalidade Urbanística	0,0	0,0	0,0	0,0
Instituto Galego de Seguridade e Saúde Laboral	0,0	0,0	0,0	0,0
Instituto Galego da Vivenda e Solo	0,4	0,4	0,0	0,0
Fondo Galego de Garantía Agraria	0,0	0,0	0,0	0,0
Axencia Galega das Industrias Culturais	0,0	0,0	0,0	0,0

Fonte: XUMCO2  
Unidades: millóns de euros



**OOAA. Recadación líquida total. Estructura dos tributos propios por OOAA**

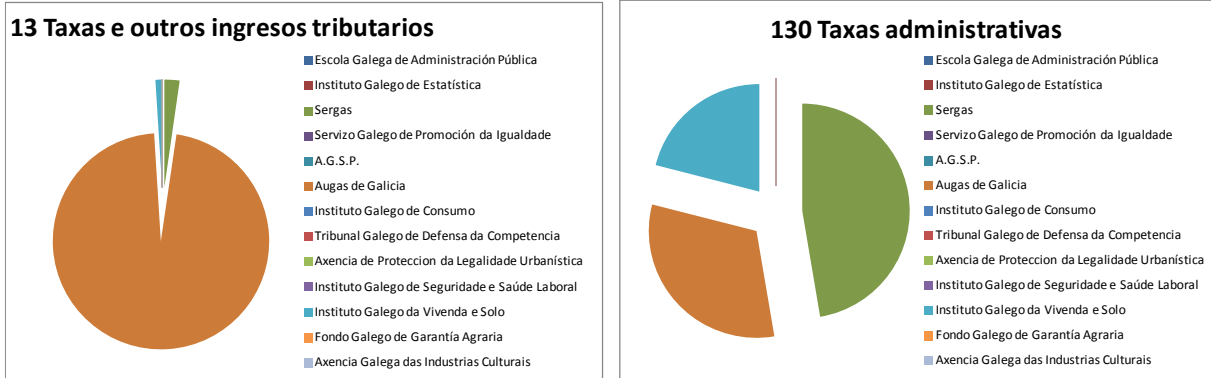

Fonte: XUMCO2

## 5. Recadación líquida total. Distribución por caixas

### Administración xeral e organismos autónomos. Recadación líquida total. Distribución por concepto e caixa

Administración xeral e organismos autónomos	2011 / Recadación líquida total						
	Director xeral do tesouro	Tesourería Coruña	Tesourería Lugo	Tesourería Ourense	Tesourería Pontevedra	Tesourería Vigo	Servizos Centrais
<b>11 Impostos directos</b>	<b>1.856,0</b>	<b>77,6</b>	<b>26,7</b>	<b>19,5</b>	<b>30,6</b>	<b>20,2</b>	<b>0,0</b>
110 Sobre a renda	1.856,0	0,0	0,0	0,0	0,0	0,0	0,0
<b>1100 Tarifa autonómica sobre o IRPF</b>	<b>1.856,0</b>	<b>0,0</b>	<b>0,0</b>	<b>0,0</b>	<b>0,0</b>	<b>0,0</b>	<b>0,0</b>
111 Sobre o capital	0,0	77,6	26,7	19,5	30,6	20,2	0,0
<b>1110 Imposto sobre sucesións e doazóns</b>	<b>0,0</b>	<b>77,5</b>	<b>26,5</b>	<b>19,5</b>	<b>30,5</b>	<b>20,0</b>	<b>0,0</b>
<b>1111 Imposto sobre o patrimonio</b>	<b>0,0</b>	<b>0,1</b>	<b>0,2</b>	<b>0,0</b>	<b>0,1</b>	<b>0,2</b>	<b>0,0</b>
<b>12 Impostos indirectos</b>	<b>2.408,3</b>	<b>122,3</b>	<b>28,8</b>	<b>25,0</b>	<b>53,9</b>	<b>34,7</b>	<b>0,0</b>
120 Sobre transmisións patrimoniais e A.X.D.	1,9	117,4	24,7	19,7	53,6	33,6	0,0
<b>1200 Sobre transmisións inter vivos</b>	<b>0,2</b>	<b>59,3</b>	<b>13,2</b>	<b>11,6</b>	<b>29,1</b>	<b>21,1</b>	<b>0,0</b>
<b>1201 Sobre actos xurídicos documentados</b>	<b>1,7</b>	<b>58,2</b>	<b>11,5</b>	<b>8,2</b>	<b>24,6</b>	<b>12,5</b>	<b>0,0</b>
121 Imposto sobre o valor engadido	1.445,8	0,0	0,0	0,0	0,0	0,0	0,0
<b>1210 IVE</b>	<b>1.445,8</b>	<b>0,0</b>	<b>0,0</b>	<b>0,0</b>	<b>0,0</b>	<b>0,0</b>	<b>0,0</b>
122 Impostos sobre consumos específicos	937,7	0,0	0,0	0,0	0,0	0,0	0,0
<b>1220 Impostos especiais</b>	<b>853,3</b>	<b>0,0</b>	<b>0,0</b>	<b>0,0</b>	<b>0,0</b>	<b>0,0</b>	<b>0,0</b>
12200 Imposto s/ o alcohol e bebidas derivadas	26,1	0,0	0,0	0,0	0,0	0,0	0,0
12201 Imposto sobre a cervexa	8,2	0,0	0,0	0,0	0,0	0,0	0,0
12203 Imposto sobre elaborados de tabaco	260,2	0,0	0,0	0,0	0,0	0,0	0,0
12204 Imposto sobre hidrocarburos	417,1	0,0	0,0	0,0	0,0	0,0	0,0
12205 imp.s/ determinados medios de transporte	27,9	0,0	0,0	0,0	0,0	0,0	0,0
12206 Imposto sobre produtos intermedios	0,7	0,0	0,0	0,0	0,0	0,0	0,0
12207 Imposto sobre a electricidade	113,1	0,0	0,0	0,0	0,0	0,0	0,0
<b>1221 Imposto retalista de hidrocarburos</b>	<b>84,3</b>	<b>0,0</b>	<b>0,0</b>	<b>0,0</b>	<b>0,0</b>	<b>0,0</b>	<b>0,0</b>
12210 Imposto retalista de hidrocar. (estatal)	54,1	0,0	0,0	0,0	0,0	0,0	0,0
12211 Imposto retalista de hidrocar. (autonóm.)	30,2	0,0	0,0	0,0	0,0	0,0	0,0
129 Tributos propios da Comunidade Autónoma	23,0	4,9	4,1	5,2	0,3	1,0	0,0
<b>1290 Tributación autonómica sobre o xogo</b>	<b>0,0</b>	<b>1,0</b>	<b>0,0</b>	<b>0,1</b>	<b>0,2</b>	<b>1,0</b>	<b>0,0</b>
<b>1291 Imposto sobre a contaminación atmosférica</b>	<b>0,0</b>	<b>1,9</b>	<b>0,5</b>	<b>0,0</b>	<b>0,0</b>	<b>0,0</b>	<b>0,0</b>
<b>1292 Imposto sobre o dano ambiental auga encorada</b>	<b>0,0</b>	<b>2,0</b>	<b>3,5</b>	<b>5,1</b>	<b>0,0</b>	<b>0,0</b>	<b>0,0</b>
<b>1293 Canon eólico</b>	<b>23,0</b>	<b>0,0</b>	<b>0,0</b>	<b>0,0</b>	<b>0,0</b>	<b>0,0</b>	<b>0,0</b>
<b>13 Taxas e outros ingresos tributarios</b>	<b>5,7</b>	<b>28,7</b>	<b>9,1</b>	<b>8,6</b>	<b>14,4</b>	<b>11,4</b>	<b>41,1</b>
130 Taxas administrativas	5,7	4,4	2,7	2,3	3,7	0,0	7,2
132 Outras taxas	0,0	24,3	6,4	6,3	10,7	11,4	0,0
<b>1320 Taxas sobre o xogo</b>	<b>0,0</b>	<b>24,3</b>	<b>6,4</b>	<b>6,3</b>	<b>10,7</b>	<b>11,4</b>	<b>0,0</b>
139 Outros ingresos	0,0	0,0	0,0	0,0	0,0	0,0	33,8
<b>1390 Canon de saneamento</b>	<b>0,0</b>	<b>0,0</b>	<b>0,0</b>	<b>0,0</b>	<b>0,0</b>	<b>0,0</b>	<b>33,8</b>

Administración xeral e organismos autónomos	2010 / Recadación líquida total						
	Director xeral do tesouro	Tesourería Coruña	Tesourería Lugo	Tesourería Ourense	Tesourería Pontevedra	Tesourería Vigo	Servizos Centrais
<b>11 Impostos directos</b>	<b>1.203,4</b>	<b>66,5</b>	<b>21,2</b>	<b>19,2</b>	<b>25,9</b>	<b>25,1</b>	<b>0,0</b>
110 Sobre a renda	1.203,4	0,0	0,0	0,0	0,0	0,0	0,0
<b>1100 Tarifa autonómica sobre o IRPF</b>	<b>1.203,4</b>	<b>0,0</b>	<b>0,0</b>	<b>0,0</b>	<b>0,0</b>	<b>0,0</b>	<b>0,0</b>
111 Sobre o capital	0,0	66,5	21,2	19,2	25,9	25,1	0,0
<b>1110 Imposto sobre sucesións e doazóns</b>	<b>0,0</b>	<b>66,4</b>	<b>21,1</b>	<b>19,2</b>	<b>25,4</b>	<b>25,0</b>	<b>0,0</b>
<b>1111 Imposto sobre o patrimonio</b>	<b>0,0</b>	<b>0,1</b>	<b>0,1</b>	<b>0,0</b>	<b>0,4</b>	<b>0,0</b>	<b>0,0</b>
<b>12 Impostos indirectos</b>	<b>1.550,1</b>	<b>129,9</b>	<b>36,7</b>	<b>31,4</b>	<b>57,0</b>	<b>46,4</b>	<b>0,0</b>
120 Sobre transmisións patrimoniais e A.X.D.	2,2	125,5	31,6	26,2	56,7	45,3	0,0
<b>1200 Sobre transmisións inter vivos</b>	<b>0,0</b>	<b>58,5</b>	<b>14,4</b>	<b>14,5</b>	<b>25,0</b>	<b>25,8</b>	<b>0,0</b>
<b>1201 Sobre actos xurídicos documentados</b>	<b>2,2</b>	<b>67,1</b>	<b>17,3</b>	<b>11,7</b>	<b>31,7</b>	<b>19,5</b>	<b>0,0</b>
121 Imposto sobre o valor engadido	790,2	0,0	0,0	0,0	0,0	0,0	0,0
<b>1210 IVE</b>	<b>790,2</b>	<b>0,0</b>	<b>0,0</b>	<b>0,0</b>	<b>0,0</b>	<b>0,0</b>	<b>0,0</b>
122 Impostos sobre consumos específicos	735,0	0,0	0,0	0,0	0,0	0,0	0,0
<b>1220 Impostos especiais</b>	<b>646,5</b>	<b>0,0</b>	<b>0,0</b>	<b>0,0</b>	<b>0,0</b>	<b>0,0</b>	<b>0,0</b>
12200 Imposto s/ o alcohol e bebidas derivadas	17,4	0,0	0,0	0,0	0,0	0,0	0,0
12201 Imposto sobre a cervexa	5,1	0,0	0,0	0,0	0,0	0,0	0,0
12203 Imposto sobre elaborados de tabaco	176,9	0,0	0,0	0,0	0,0	0,0	0,0
12204 Imposto sobre hidrocarburos	296,8	0,0	0,0	0,0	0,0	0,0	0,0
12205 imp.s/ determinados medios de transporte	39,0	0,0	0,0	0,0	0,0	0,0	0,0
12206 Imposto sobre produtos intermedios	0,5	0,0	0,0	0,0	0,0	0,0	0,0
12207 Imposto sobre a electricidade	110,9	0,0	0,0	0,0	0,0	0,0	0,0
<b>1221 Imposto retalista de hidrocarburos</b>	<b>88,5</b>	<b>0,0</b>	<b>0,0</b>	<b>0,0</b>	<b>0,0</b>	<b>0,0</b>	<b>0,0</b>
12210 Imposto retalista de hidrocar. (estatal)	56,4	0,0	0,0	0,0	0,0	0,0	0,0
12211 Imposto retalista de hidrocar. (autonóm.)	32,1	0,0	0,0	0,0	0,0	0,0	0,0
129 Tributos propios da Comunidade Autónoma	22,6	4,4	5,0	5,2	0,3	1,1	0,0
<b>1290 Tributación autonómica sobre o xogo</b>	<b>0,0</b>	<b>1,0</b>	<b>0,7</b>	<b>0,1</b>	<b>0,3</b>	<b>1,1</b>	<b>0,0</b>
<b>1291 Imposto sobre a contaminación atmosférica</b>	<b>0,0</b>	<b>1,3</b>	<b>0,8</b>	<b>0,0</b>	<b>0,0</b>	<b>0,0</b>	<b>0,0</b>
<b>1292 Imposto sobre o dano ambiental auga encorada</b>	<b>0,0</b>	<b>2,0</b>	<b>3,5</b>	<b>5,1</b>	<b>0,0</b>	<b>0,0</b>	<b>0,0</b>
<b>1293 Canon eólico</b>	<b>22,6</b>	<b>0,0</b>	<b>0,0</b>	<b>0,0</b>	<b>0,0</b>	<b>0,0</b>	<b>0,0</b>
<b>13 Taxas e outros ingresos tributarios</b>	<b>8,7</b>	<b>29,6</b>	<b>13,2</b>	<b>8,9</b>	<b>15,3</b>	<b>12,8</b>	<b>42,8</b>
130 Taxas administrativas	8,7	4,3	2,6	2,2	3,9	0,0	9,1
132 Outras taxas	0,0	25,3	10,6	6,7	11,4	12,8	0,0
<b>1320 Taxas sobre o xogo</b>	<b>0,0</b>	<b>25,3</b>	<b>10,6</b>	<b>6,7</b>	<b>11,4</b>	<b>12,8</b>	<b>0,0</b>
139 Outros ingresos	0,0	0,0	0,0	0,0	0,0	0,0	33,7
<b>1390 Canon de saneamento</b>	<b>0,0</b>	<b>0,0</b>	<b>0,0</b>	<b>0,0</b>	<b>0,0</b>	<b>0,0</b>	<b>33,7</b>

Fonte: XUMCO2  
Unidades: millóns de euros

**Administración xeral e organismos autónomos. Recadación líquida total. Impostos directos, impostos indirectos, taxas e outros ingresos tributarios por caixa**

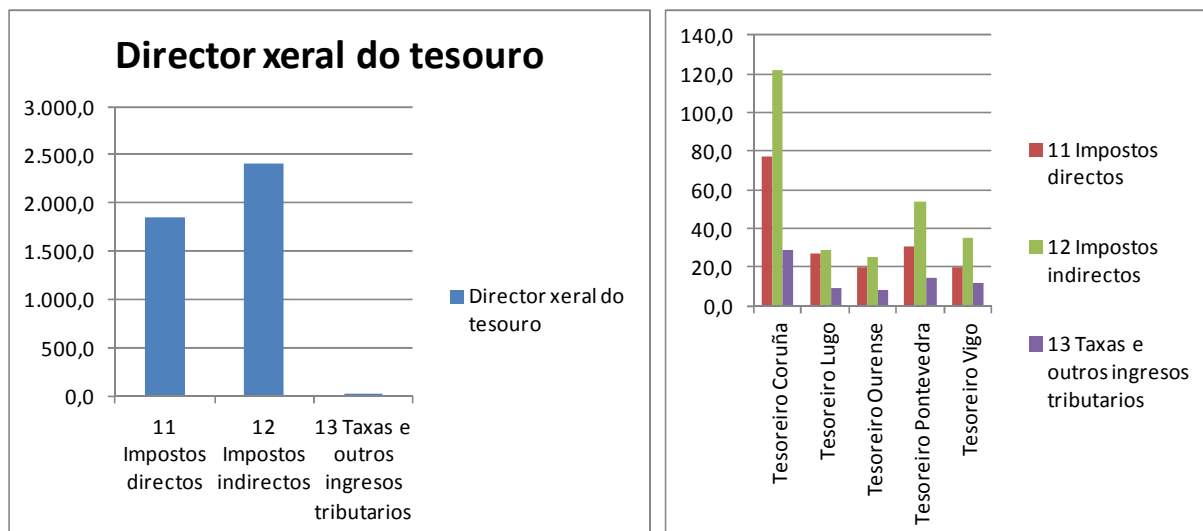

Fonte: XUMCO2

**Administración xeral e organismos autónomos. Recadación líquida total. Distribución dos ingresos tributarios por caixa**

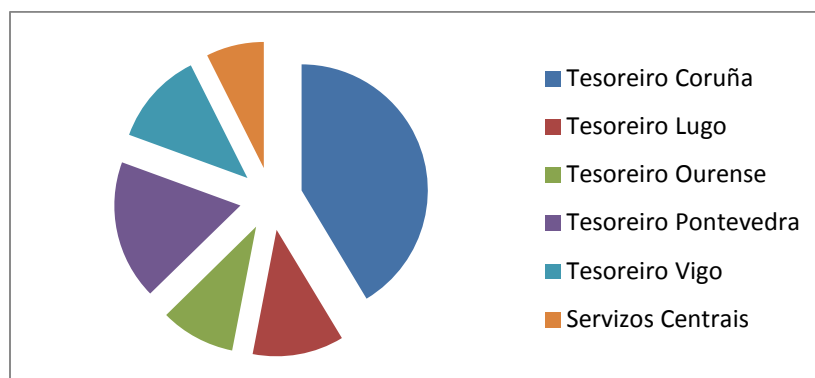

Fonte: XUMCO2

**Administración xeral e organismos autónomos. Recadación líquida total. Ingresos tributarios por titularidade e xestión, e caixas**

Administración xeral e organismos autónomos	2011 / Recadación líquida total						
	Director xeral do tesouro	Tesourería Coruña	Tesourería Lugo	Tesourería Ourense	Tesourería Pontevedra	Tesourería Vigo	Servizos Centrais
Tributos cedidos e xestionados polo estado	4.239,4	0,0	0,0	0,0	0,0	0,0	0,0
Tributos cedidos e xestionados pola comunidade autónoma	1,9	219,4	57,8	45,6	94,9	65,3	0,0
Tributos propios	28,7	9,3	6,8	7,5	4,0	1,0	41,1

Administración xeral e organismos autónomos	2010 / Recadación líquida total						
	Director xeral do tesouro	Tesourería Coruña	Tesourería Lugo	Tesourería Ourense	Tesourería Pontevedra	Tesourería Vigo	Servizos Centrais
Tributos cedidos e xestionados polo estado	2.728,6	0,0	0,0	0,0	0,0	0,0	0,0
Tributos cedidos e xestionados pola comunidade autónoma	2,2	217,4	63,4	52,0	94,0	83,1	0,0
Tributos propios	31,4	8,7	7,7	7,4	4,2	1,1	42,8

Administración xeral e organismos autónomos	TV (%) / Recadación líquida total						
	Director xeral do tesouro	Tesourería Coruña	Tesourería Lugo	Tesourería Ourense	Tesourería Pontevedra	Tesourería Vigo	Servizos Centrais
Tributos cedidos e xestionados polo estado	55,4						
Tributos cedidos e xestionados pola comunidade autónoma	-15,6	0,9	-8,8	-12,4	1,0	-21,5	
Tributos propios	-8,5	7,4	-11,1	1,5	-4,8	-11,5	-4,1

Fonte: XUMCO2  
Unidades: millóns de euros

**Administración xeral e organismos autónomos. Recadación líquida total. Taxas de variación 2011-2010 por titularidade e xestión, e caixas**

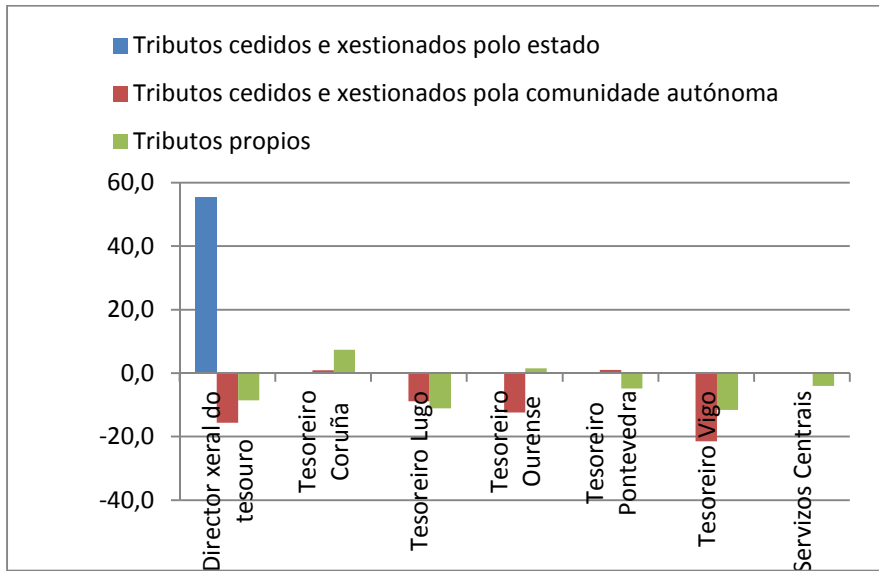

Fonte: XUMCO2

**Dereitos recoñecidos netos por ingresos tributarios  
da Xunta de Galicia e dos seus Organismos  
Autónomos (exercicio corrente)**

---

## 1. Dereitos recoñecidos netos. Distribución por capítulo

### Administración xeral e organismos autónomos. Dereitos recoñecidos netos

Administración xeral e organismos autónomos	Dereitos recoñecidos exercicio corrente		
	2011	2010	TV (%)
<b>11 Impostos directos</b>	<b>2.051,1</b>	<b>1.385,3</b>	<b>48,1</b>
<b>12 Impostos indirectos</b>	<b>2.689,9</b>	<b>1.874,7</b>	<b>43,5</b>
<b>13 Taxas e outros ingresos tributarios</b>	<b>256,1</b>	<b>248,3</b>	<b>3,2</b>
14 Transferencias correntes	5.764,1	8.668,2	-33,5
15 Ingresos patrimoniais	22,8	19,1	19,3
16 Alleamento de investimentos reais	23,6	21,5	9,8
17 Transferencias de capital	1.166,1	1.248,2	-6,6
18 Activos financeiros	4,4	7,3	-39,1
19 Pasivos financeiros	1.293,1	1.822,3	-29,0
<b>Total Ingresos</b>	<b>13.271,4</b>	<b>15.295,0</b>	<b>-13,2</b>
Total Capítulos I, II, III	4.997,1	3.508,4	42,4
<b>Ingresos tributarios</b>	<b>4.861,9</b>	<b>3.393,9</b>	<b>43,3</b>

Fonte: XUMCO2  
Unidades: millóns de euros

### Administración xeral e organismos autónomos. Estrutura Dereitos recoñecidos netos por capítulos

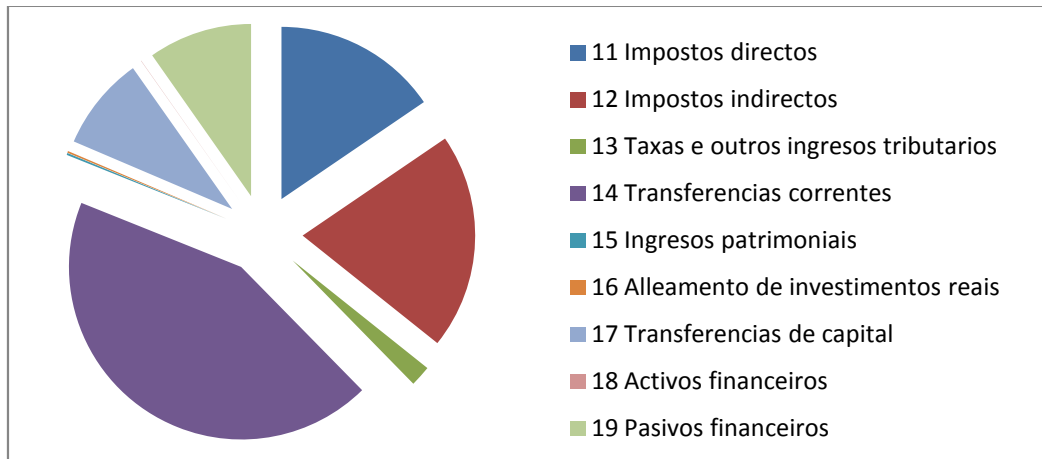

Fonte: XUMCO2

### Administración xeral e organismos autónomos. Ingresos totais, ingresos capítulos I-III e ingresos tributarios

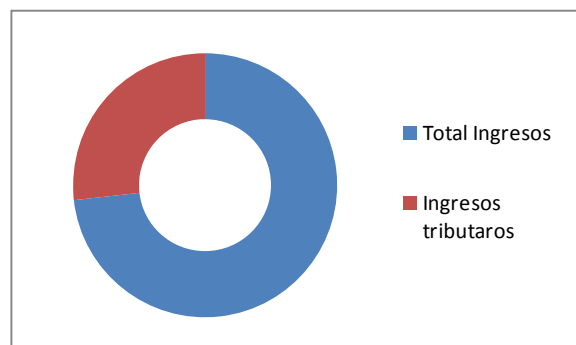
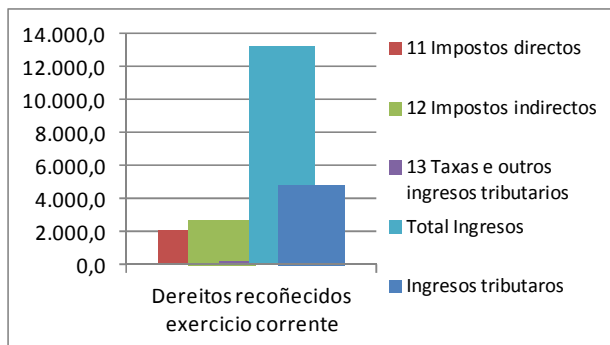

Fonte: XUMCO2

**Administración xeral e organismos autónomos. Dereitos recoñecidos netos.  
Taxa de variación 2011-2010 por capítulos**

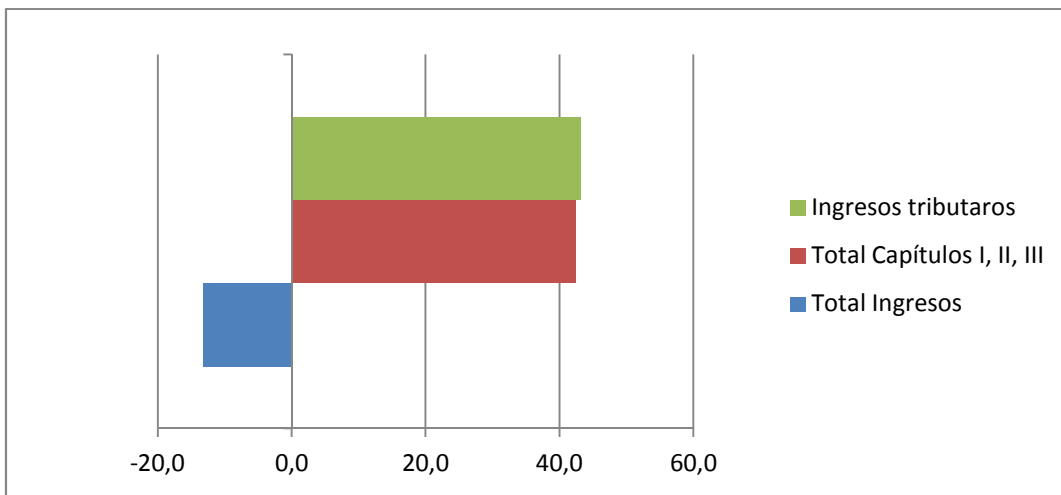
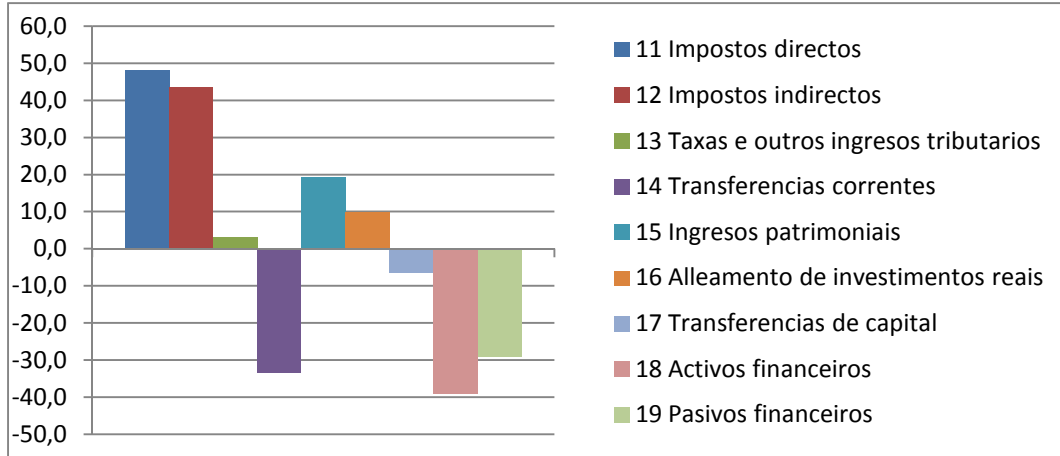

Fonte: XUMCO2

## 2. Dereitos recoñecidos netos. Distribución por concepto tributario

### Administración xeral e organismos autónomos. Dereitos recoñecidos netos por conceptos tributarios

Administración xeral e organismos autónomos	Dereitos recoñecidos exercicio corrente		
	2011	2010	TV (%)
<b>11 Impostos directos</b>	<b>2.051,1</b>	<b>1.385,3</b>	<b>48,1</b>
110 Sobre a renda	1.856,0	1.203,4	54,2
<b>1100 Tarifa autonómica sobre o IRPF</b>	<b>1.856,0</b>	<b>1.203,4</b>	<b>54,2</b>
111 Sobre o capital	195,1	181,9	7,3
<b>1110 Imposto sobre sucesións e doazóns</b>	<b>194,5</b>	<b>180,8</b>	<b>7,6</b>
<b>1111 Imposto sobre o patrimonio</b>	<b>0,6</b>	<b>1,1</b>	<b>-44,7</b>
<b>12 Impostos indirectos</b>	<b>2.689,9</b>	<b>1.874,7</b>	<b>43,5</b>
120 Sobre transmisións patrimoniais e A.X.D.	267,9	310,8	-13,8
<b>1200 Sobre transmisións inter vivos</b>	<b>142,9</b>	<b>151,3</b>	<b>-5,6</b>
<b>1201 Sobre actos xurídicos documentados</b>	<b>125,1</b>	<b>159,5</b>	<b>-21,6</b>
121 Imposto sobre o valor engadido	1.445,8	790,2	83,0
<b>1210 IVE</b>	<b>1.445,8</b>	<b>790,2</b>	<b>83,0</b>
122 Impostos sobre consumos específicos	937,7	735,0	27,6
<b>1220 Impostos especiais</b>	<b>853,3</b>	<b>646,5</b>	<b>32,0</b>
12200 Imposto s/ o alcohol e bebidas derivadas	26,1	17,4	50,0
12201 Imposto sobre a cervexa	8,2	5,1	62,0
12203 Imposto sobre elaborados de tabaco	260,2	176,9	47,1
12204 Imposto sobre hidrocarburos	417,1	296,8	40,6
12205 imp.s/ determinados medios de transporte	27,9	39,0	-28,3
12206 Imposto sobre produtos intermedios	0,7	0,5	56,1
12207 Imposto sobre a electricidade	113,1	110,9	1,9
<b>1221 Imposto retallista de hidrocarburos</b>	<b>84,3</b>	<b>88,5</b>	<b>-4,7</b>
12210 Imposto retallista de hidrocar. (estatal)	54,1	56,4	-4,0
12211 Imposto retallista de hidroc. (autonóm.)	30,2	32,1	-6,0
129 Tributos propios da Comunidade Autónoma	38,5	38,7	-0,5
<b>1290 Tributación autonómica sobre o xogo</b>	<b>2,4</b>	<b>3,3</b>	<b>-27,3</b>
<b>1291 Imposto sobre a contaminación atmosférica</b>	<b>2,5</b>	<b>2,1</b>	<b>16,9</b>
<b>1292 Imposto sobre o dano ambiental auga encorada</b>	<b>10,6</b>	<b>10,6</b>	<b>-0,1</b>
<b>1293 Canon eólico</b>	<b>23,0</b>	<b>22,6</b>	<b>1,6</b>
<b>13 Taxas e outros ingresos tributarios</b>	<b>120,9</b>	<b>133,9</b>	<b>-9,7</b>
130 Taxas administrativas	26,4	31,9	-17,5
132 Outras taxas	60,0	66,9	-10,4
<b>1320 Taxas sobre o xogo</b>	<b>60,0</b>	<b>66,9</b>	<b>-10,4</b>
139 Outros ingresos	34,6	35,0	-1,4
<b>1390 Canon de saneamento</b>	<b>34,6</b>	<b>35,0</b>	<b>-1,4</b>

Fonte: XUMCO2  
Unidades: millóns de euros

### Administración xeral e organismos autónomos. Dereitos recoñecidos netos por conceptos tributarios

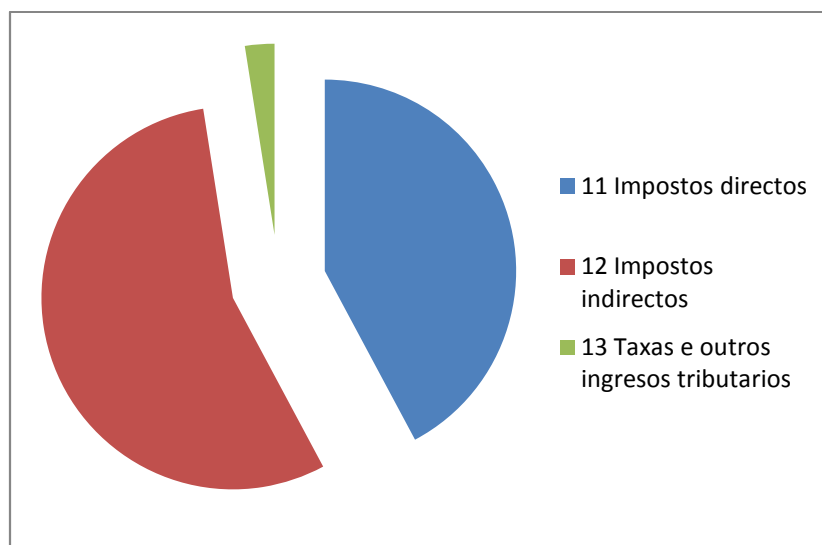

Fonte: XUMCO2



**Administración xeral e organismos autónomos. Dereitos recoñecidos netos por conceptos tributarios. Impostos directos**

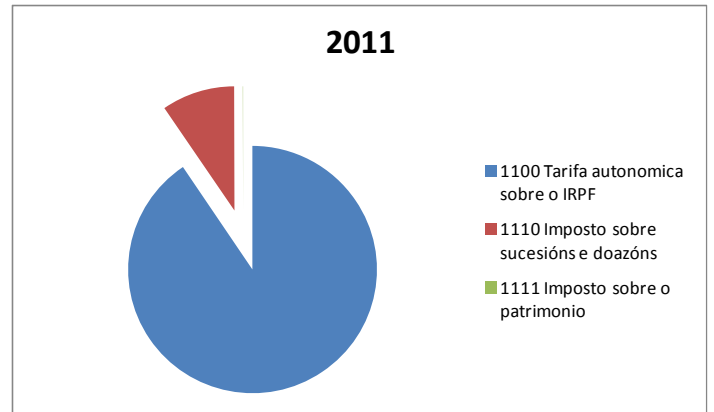
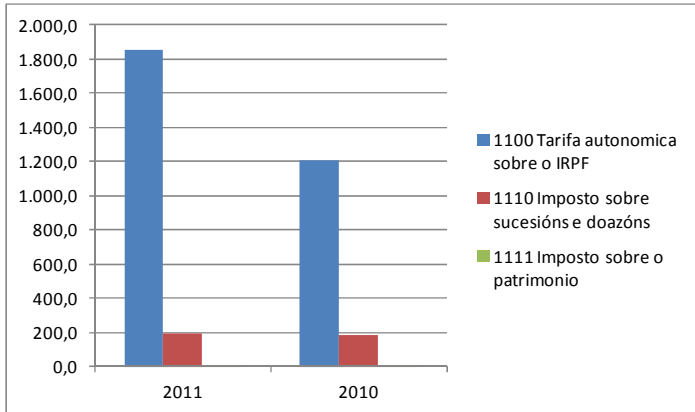

Fonte: XUMCO2

**Administración xeral e organismos autónomos. Dereitos recoñecidos netos por conceptos tributarios. Impostos indirectos**

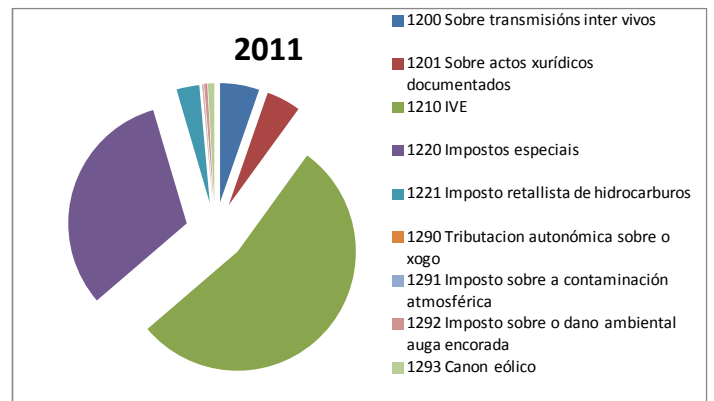
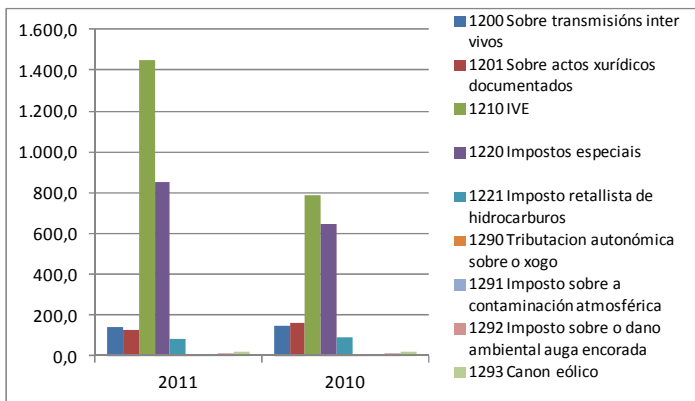

Fonte: XUMCO2

**Administración xeral e organismos autónomos. Dereitos recoñecidos netos por conceptos tributarios. Taxas e outros conceptos tributarios**

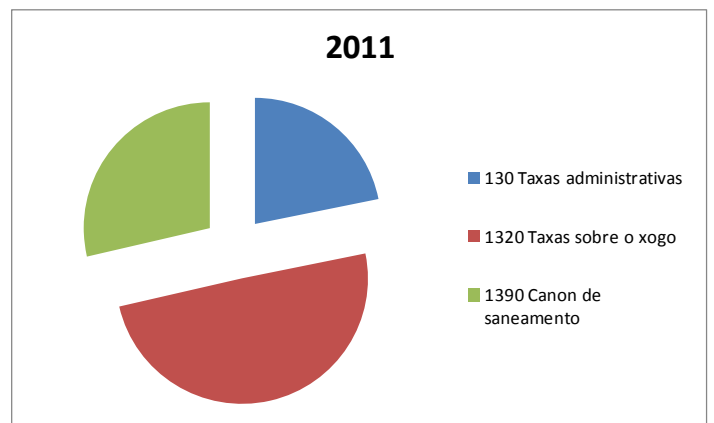
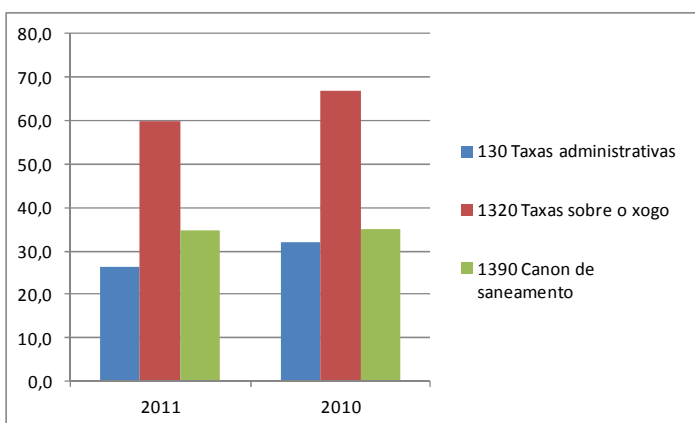

Fonte: XUMCO2

### 3. Dereitos recoñecidos netos. Distribución por titularidade e xestión

#### Administración xeral e organismos autónomos. Dereitos recoñecidos netos por conceptos tributarios. Distribución por titularidade e xestión

Administración xeral e organismos autónomos	Dereitos recoñecidos exercicio corrente		
	2011	2010	TV (%)
Tributos cedidos e xestionados polo estado	4.239,4	2.728,6	55,4
Tributos cedidos e xestionados pola comunidade autónoma	523,0	559,6	-6,5
Tributos propios	99,5	105,7	-5,9

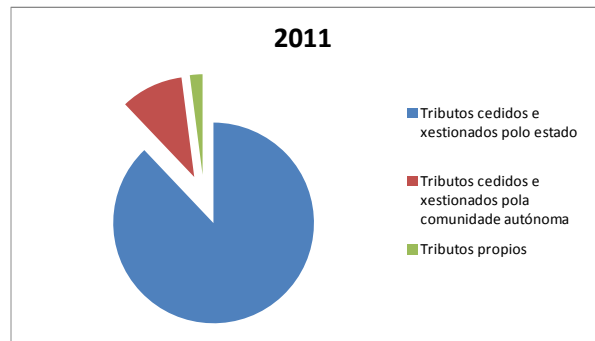
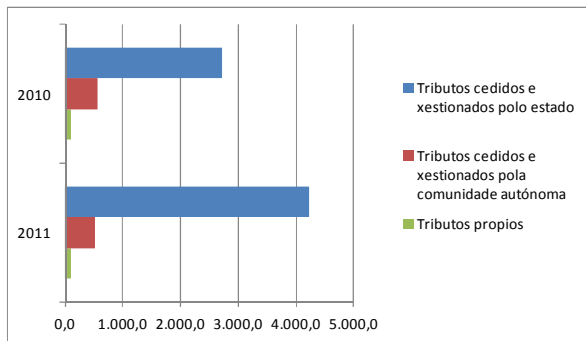

Fonte: XUMCO2  
Unidades: millóns de euros

#### Administración xeral e organismos autónomos. Dereitos recoñecidos netos por conceptos tributarios. Estrutura en % por titularidade e xestión

Administración xeral e organismos autónomos	Dereitos recoñecidos exercicio corrente		
	2011	2010	Diferenza
Tributos cedidos e xestionados polo estado	87,2	80,4	6,8
Tributos cedidos e xestionados pola comunidade autónoma	10,8	16,5	-5,7
Tributos propios	2,0	3,1	-1,1

Fonte: XUMCO2

#### Administración xeral e organismos autónomos. Dereitos recoñecidos netos por conceptos tributarios. Distribución por titularidade e xestión. Taxa de variación interanual 2011-2010

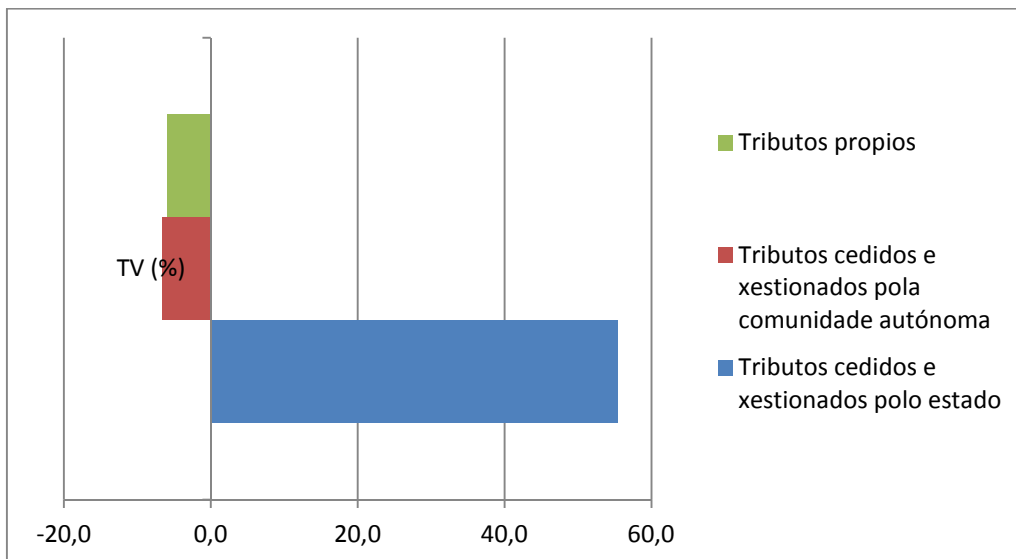

Fonte: XUMCO2

**a. Dereitos recoñecidos netos. Figuras tributarias cedidas e xestionadas polo estado**

**Administración xeral e organismos autónomos. Dereitos recoñecidos netos por conceptos tributarios. Figuras tributarias cedidas e xestionadas polo estado**

Administración xeral e organismos autónomos	Dereitos recoñecidos exercicio corrente		
	2011	2010	TV (%)
<b>11 Impostos directos</b>	<b>1.856,0</b>	<b>1.203,4</b>	<b>54,2</b>
110 Sobre a renda	1.856,0	1.203,4	54,2
<b>1100 Tarifa autonómica sobre o IRPF</b>	<b>1.856,0</b>	<b>1.203,4</b>	<b>54,2</b>
<b>12 Impostos indirectos</b>	<b>2.383,4</b>	<b>1.525,2</b>	<b>56,3</b>
121 Imposto sobre o valor engadido	1.445,8	790,2	83,0
<b>1210 IVE</b>	<b>1.445,8</b>	<b>790,2</b>	<b>83,0</b>
122 Impostos sobre consumos específicos	937,7	735,0	27,6
<b>1220 Impostos especiais</b>	<b>853,3</b>	<b>646,5</b>	<b>32,0</b>
12200 Imposto s/ o alcohol e bebidas derivadas	26,1	17,4	50,0
12201 Imposto sobre a cervexa	8,2	5,1	62,0
12203 Imposto sobre elaborados de tabaco	260,2	176,9	47,1
12204 Imposto sobre hidrocarburos	417,1	296,8	40,6
12205 imp.s/ determinados medios de transporte	27,9	39,0	-28,3
12206 Imposto sobre produtos intermedios	0,7	0,5	56,1
12207 Imposto sobre a electricidade	113,1	110,9	1,9
<b>1221 Imposto retallista de hidrocarburos</b>	<b>84,3</b>	<b>88,5</b>	<b>-4,7</b>
12210 Imposto retallista de hidrocar. (estatal)	54,1	56,4	-4,0
12211 Imposto retallista de hidrocar. (autonóm.)	30,2	32,1	-6,0

Fonte: XUMCO2  
Unidades: millóns de euros

**Administración xeral e organismos autónomos. Dereitos recoñecidos netos por conceptos tributarios. Taxa de variación interanual 2011-2010 das figuras tributarias cedidas e xestionadas polo estado**

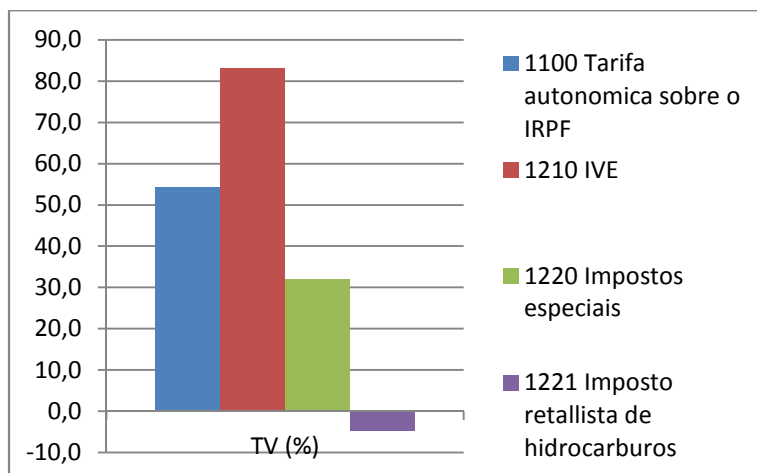

Fonte: XUMCO2

**Administración xeral e organismos autónomos. Dereitos recoñecidos netos por conceptos tributarios. Estrutura das figuras tributarias cedidas e xestionadas polo estado**

Administración xeral e organismos autónomos	Dereitos recoñecidos exercicio corrente		
	2011	2010	Diferenza
<b>11 Impostos directos</b>	<b>43,8</b>	<b>44,1</b>	<b>-0,3</b>
110 Sobre a renda	100,0	100,0	0,0
<b>1100 Tarifa autonómica sobre o IRPF</b>	<b>100,0</b>	<b>100,0</b>	<b>0,0</b>
<b>12 Impostos indirectos</b>	<b>56,2</b>	<b>55,9</b>	<b>0,3</b>
121 Imposto sobre o valor engadido	60,7	51,8	8,9
<b>1210 IVE</b>	<b>60,7</b>	<b>51,8</b>	<b>8,9</b>
122 Impostos sobre consumos específicos	39,3	48,2	-8,9
<b>1220 Impostos especiais</b>	<b>35,8</b>	<b>42,4</b>	<b>-6,6</b>
12200 Imposto s/ o alcohol e bebidas derivadas	1,1	1,1	0,0
12201 Imposto sobre a cervexa	0,3	0,3	0,0
12203 Imposto sobre elaborados de tabaco	10,9	11,6	-0,7
12204 Imposto sobre hidrocarburos	17,5	19,5	-2,0
12205 imp.s/ determinados medios de transporte	1,2	2,6	-1,4
12206 Imposto sobre produtos intermedios	0,0	0,0	0,0
12207 Imposto sobre a electricidade	4,7	7,3	-2,5
<b>1221 Imposto retallista de hidrocarburos</b>	<b>3,5</b>	<b>5,8</b>	<b>-2,3</b>
12210 Imposto retallista de hidrocar. (estatal)	2,3	3,7	-1,4
12211 Imposto retallista de hidrocar. (autonóm.)	1,3	2,1	-0,8

Fonte: XUMCO2

**b. Dereitos recoñecidos netos. Figuras tributarias cedidas e xestionadas pola comunidade autónoma**

Administración xeral e organismos autónomos. Dereitos recoñecidos netos por conceptos tributarios. Figuras tributarias cedidas e xestionadas pola comunidade autónoma

Administración xeral e organismos autónomos	Dereitos recoñecidos exercicio corrente		
	2011	2010	TV (%)
<b>11 Impostos directos</b>	<b>195,1</b>	<b>181,9</b>	<b>7,3</b>
111 Sobre o capital	195,1	181,9	7,3
<b>1110 Imposto sobre sucesións e doazóns</b>	<b>194,5</b>	<b>180,8</b>	<b>7,6</b>
<b>1111 Imposto sobre o patrimonio (*)</b>	<b>0,6</b>	<b>1,1</b>	<b>-44,7</b>
<b>12 Impostos indirectos</b>	<b>267,9</b>	<b>310,8</b>	<b>-13,8</b>
120 Sobre transmisións patrimoniais e A.X.D.	267,9	310,8	-13,8
<b>1200 Sobre transmisións inter vivos</b>	<b>142,9</b>	<b>151,3</b>	<b>-5,6</b>
<b>1201 Sobre actos xurídicos documentados</b>	<b>125,1</b>	<b>159,5</b>	<b>-21,6</b>
<b>13 Taxas e outros ingresos tributarios</b>	<b>60,0</b>	<b>66,9</b>	<b>-10,4</b>
132 Outras taxas	60,0	66,9	-10,4
<b>1320 Taxas sobre o xogo</b>	<b>60,0</b>	<b>66,9</b>	<b>-10,4</b>

Fonte: XUMCO2  
 Unidades: millóns de euros  
 (\*) xestión compartida (Lei 21/2001)

Administración xeral e organismos autónomos. Dereitos recoñecidos netos por conceptos tributarios. Taxa de variación interanual 2011-2010 das figuras tributarias cedidas e xestionadas pola comunidade autónoma

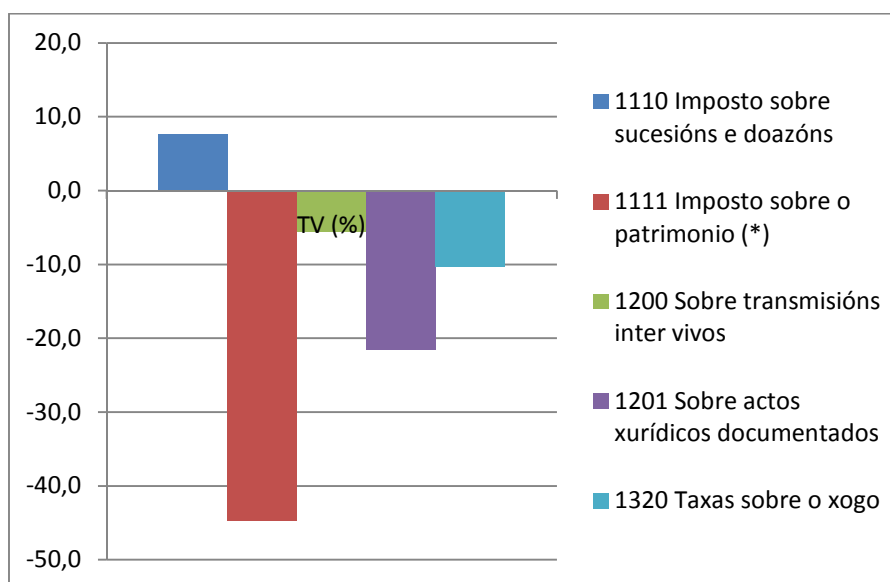

Fonte: XUMCO2

Administración xeral e organismos autónomos. Dereitos recoñecidos netos por conceptos tributarios. Estrutura das figuras tributarias cedidas e xestionadas pola comunidade autónoma

Administración xeral e organismos autónomos	Dereitos recoñecidos exercicio corrente		
	2011	2010	Diferenza
<b>11 Impostos directos</b>	<b>37,3</b>	<b>32,5</b>	<b>4,8</b>
111 Sobre o capital	100,0	100,0	0,0
<b>1110 Imposto sobre sucesións e doazóns</b>	<b>99,7</b>	<b>99,4</b>	<b>0,3</b>
<b>1111 Imposto sobre o patrimonio</b>	<b>0,3</b>	<b>0,6</b>	<b>-0,3</b>
<b>12 Impostos indirectos</b>	<b>51,2</b>	<b>55,5</b>	<b>-4,3</b>
120 Sobre transmisións patrimoniais e A.X.D.	100,0	100,0	0,0
<b>1200 Sobre transmisións inter vivos</b>	<b>53,3</b>	<b>48,7</b>	<b>4,6</b>
<b>1201 Sobre actos xurídicos documentados</b>	<b>46,7</b>	<b>51,3</b>	<b>-4,6</b>
<b>13 Taxas e outros ingresos tributarios</b>	<b>11,5</b>	<b>12,0</b>	<b>-0,5</b>
132 Outras taxas	100,0	100,0	0,0
<b>1320 Taxas sobre o xogo</b>	<b>100,0</b>	<b>100,0</b>	<b>0,0</b>

Fonte: XUMCO2

### c. Dereitos recoñecidos netos. Figuras tributarias propias

Administración xeral e organismos autónomos. Dereitos recoñecidos netos por conceptos tributarios. Figuras tributarias propias

Administración xeral e organismos autónomos	Dereitos recoñecidos exercicio corrente		
	2011	2010	TV (%)
<b>12 Impostos indirectos</b>	<b>38,5</b>	<b>38,7</b>	<b>-0,5</b>
129 Tributos propios da Comunidade Autónoma	38,5	38,7	-0,5
<b>1290 Tributación autonómica sobre o xogo</b>	<b>2,4</b>	<b>3,3</b>	<b>-27,3</b>
<b>1291 Imposto sobre a contaminación atmosférica</b>	<b>2,5</b>	<b>2,1</b>	<b>16,9</b>
<b>1292 Imposto sobre o dano ambiental auga encorada</b>	<b>10,6</b>	<b>10,6</b>	<b>-0,1</b>
<b>1293 Canon eólico</b>	<b>23,0</b>	<b>22,6</b>	<b>1,6</b>
<b>13 Taxas e outros ingresos tributarios</b>	<b>60,9</b>	<b>67,0</b>	<b>-9,0</b>
130 Taxas administrativas	26,4	31,9	-17,5
139 Outros ingresos	34,6	35,0	-1,4
<b>1390 Canon de saneamento</b>	<b>34,6</b>	<b>35,0</b>	<b>-1,4</b>

Fonte: XUMCO2  
Unidades: millóns de euros

Administración xeral e organismos autónomos. Dereitos recoñecidos netos por conceptos tributarios. Taxa de variación interanual 2011-2010 das figuras tributarias propias

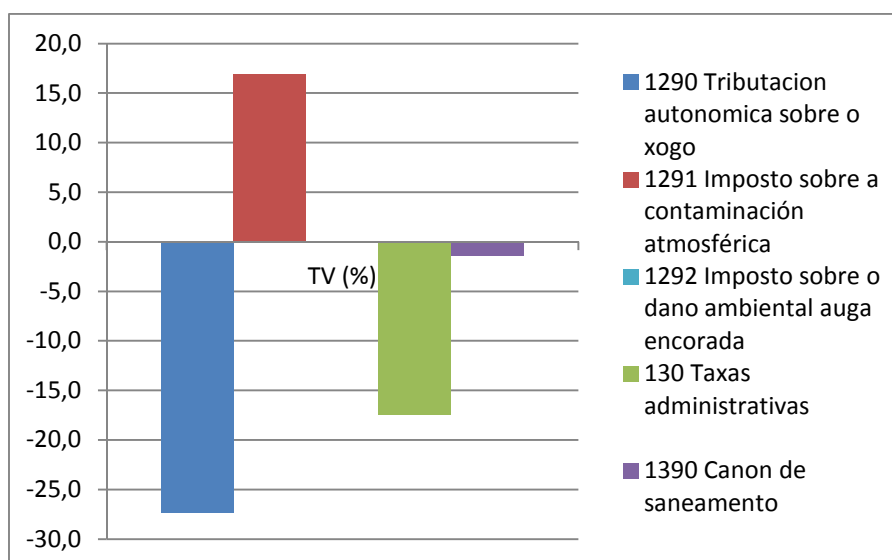

Fonte: XUMCO2

Administración xeral e organismos autónomos. Dereitos recoñecidos netos por conceptos tributarios. Estrutura das figuras tributarias propias

Administración xeral e organismos autónomos	Dereitos recoñecidos exercicio corrente		
	2011	2010	Diferenza
<b>12 Impostos indirectos</b>	<b>38,7</b>	<b>36,6</b>	<b>2,1</b>
129 Tributos propios da Comunidade Autónoma	100,0	100,0	0,0
<b>1290 Tributación autonómica sobre o xogo</b>	<b>6,2</b>	<b>8,5</b>	<b>-2,3</b>
<b>1291 Imposto sobre a contaminación atmosférica</b>	<b>6,5</b>	<b>5,5</b>	<b>1,0</b>
<b>1292 Imposto sobre o dano ambiental auga encorada</b>	<b>27,6</b>	<b>27,5</b>	<b>18,7</b>
<b>1293 Canon eólico</b>	<b>59,7</b>	<b>58,5</b>	<b>-338,2</b>
<b>13 Taxas e outros ingresos tributarios</b>	<b>61,3</b>	<b>63,4</b>	<b>-2,1</b>
130 Taxas administrativas	43,3	47,7	-4,4
139 Outros ingresos	56,7	52,3	4,4
<b>1390 Canon de saneamento</b>	<b>56,7</b>	<b>52,3</b>	<b>4,4</b>

Fonte: XUMCO2

#### 4. Dereitos recoñecidos netos. Distribución por OAAA

##### Administración xeral e organismos autónomos. Dereitos recoñecidos netos por conceptos tributarios. Distribución por OAAA

Dereitos recoñecidos exercicio corrente	2011		2010		TV (%)	
	Administración xeral	OAAA	Administración xeral	OAAA	Administración xeral	OAAA
<b>11 Impostos directos</b>	<b>2.051,1</b>	<b>0,0</b>	<b>1.385,3</b>	<b>0,0</b>	<b>48,1</b>	
110 Sobre a renda	1.856,0	0,0	1.203,4	0,0	54,2	
<b>1100 Tarifa autonómica sobre o IRPF</b>	<b>1.856,0</b>	<b>0,0</b>	<b>1.203,4</b>	<b>0,0</b>	<b>54,2</b>	
111 Sobre o capital	195,1	0,0	181,9	0,0	7,3	
<b>1110 Imposto sobre sucesións e doazóns</b>	<b>194,5</b>	<b>0,0</b>	<b>180,8</b>	<b>0,0</b>	<b>7,6</b>	
<b>1111 Imposto sobre o patrimonio</b>	<b>0,6</b>	<b>0,0</b>	<b>1,1</b>	<b>0,0</b>	<b>-44,7</b>	
<b>12 Impostos indirectos</b>	<b>2.689,9</b>	<b>0,0</b>	<b>1.874,7</b>	<b>0,0</b>	<b>43,5</b>	
120 Sobre transmisións patrimoniais e A.X.D.	267,9	0,0	310,8	0,0	-13,8	
<b>1200 Sobre transmisións inter vivos</b>	<b>142,9</b>	<b>0,0</b>	<b>151,3</b>	<b>0,0</b>	<b>-5,6</b>	
<b>1201 Sobre actos xurídicos documentados</b>	<b>125,1</b>	<b>0,0</b>	<b>159,5</b>	<b>0,0</b>	<b>-21,6</b>	
121 Imposto sobre o valor engadido	1.445,8	0,0	790,2	0,0	83,0	
<b>1210 IVE</b>	<b>1.445,8</b>	<b>0,0</b>	<b>790,2</b>	<b>0,0</b>	<b>83,0</b>	
122 Impostos sobre consumos específicos	937,7	0,0	735,0	0,0	27,6	
<b>1220 Impostos especiais</b>	<b>853,3</b>	<b>0,0</b>	<b>646,5</b>	<b>0,0</b>	<b>32,0</b>	
12200 Imposto s/ o alcohol e bebidas derivadas	26,1	0,0	17,4	0,0	50,0	
12201 Imposto sobre a cervexa	8,2	0,0	5,1	0,0	62,0	
12203 Imposto sobre elaborados de tabaco	260,2	0,0	176,9	0,0	47,1	
12204 Imposto sobre hidrocarburos	417,1	0,0	296,8	0,0	40,6	
12205 imp.s/ determinados medios de transporte	27,9	0,0	39,0	0,0	-28,3	
12206 Imposto sobre produtos intermedios	0,7	0,0	0,5	0,0	56,1	
12207 Imposto sobre a electricidade	113,1	0,0	110,9	0,0	1,9	
<b>1221 Imposto retallista de hidrocarburos</b>	<b>84,3</b>	<b>0,0</b>	<b>88,5</b>	<b>0,0</b>	<b>-4,7</b>	
12210 Imposto retallista de hidrocar. (estatal)	54,1	0,0	56,4	0,0	-4,0	
12211 Imposto retallista de hidroc. (autonóm.)	30,2	0,0	32,1	0,0	-6,0	
129 Tributos propios da Comunidade Autónoma	38,5	0,0	38,7	0,0	-0,5	
<b>1290 Tributación autonómica sobre o xogo</b>	<b>2,4</b>	<b>0,0</b>	<b>3,3</b>	<b>0,0</b>	<b>-27,3</b>	
<b>1291 Imposto sobre a contaminación atmosférica</b>	<b>2,5</b>	<b>0,0</b>	<b>2,1</b>	<b>0,0</b>	<b>16,9</b>	
<b>1292 Imposto sobre o dano ambiental auga encorada</b>	<b>10,6</b>	<b>0,0</b>	<b>10,6</b>	<b>0,0</b>	<b>-0,1</b>	
<b>1293 Canon eólico</b>	<b>23,0</b>	<b>0,0</b>	<b>22,6</b>	<b>0,0</b>	<b>1,6</b>	
<b>13 Taxas e outros ingresos tributarios</b>	<b>84,6</b>	<b>36,3</b>	<b>96,5</b>	<b>37,4</b>	<b>-12,3</b>	<b>-3,0</b>
130 Taxas administrativas	24,6	1,7	29,6	2,4	-16,7	-26,7
132 Outras taxas	60,0	0,0	66,9	0,0	-10,4	
<b>1320 Taxas sobre o xogo</b>	<b>60,0</b>	<b>0,0</b>	<b>66,9</b>	<b>0,0</b>	<b>-10,4</b>	
139 Outros ingresos	0,0	34,6	0,0	35,0		-1,4
<b>1390 Canon de saneamento</b>	<b>0,0</b>	<b>34,6</b>	<b>0,0</b>	<b>35,0</b>		<b>-1,4</b>

Fonte: XUMCO2  
Unidades: millóns de euros

##### Administración xeral e organismos autónomos. Dereitos recoñecidos netos por conceptos tributarios. Taxa de variación interanual das figuras tributarias

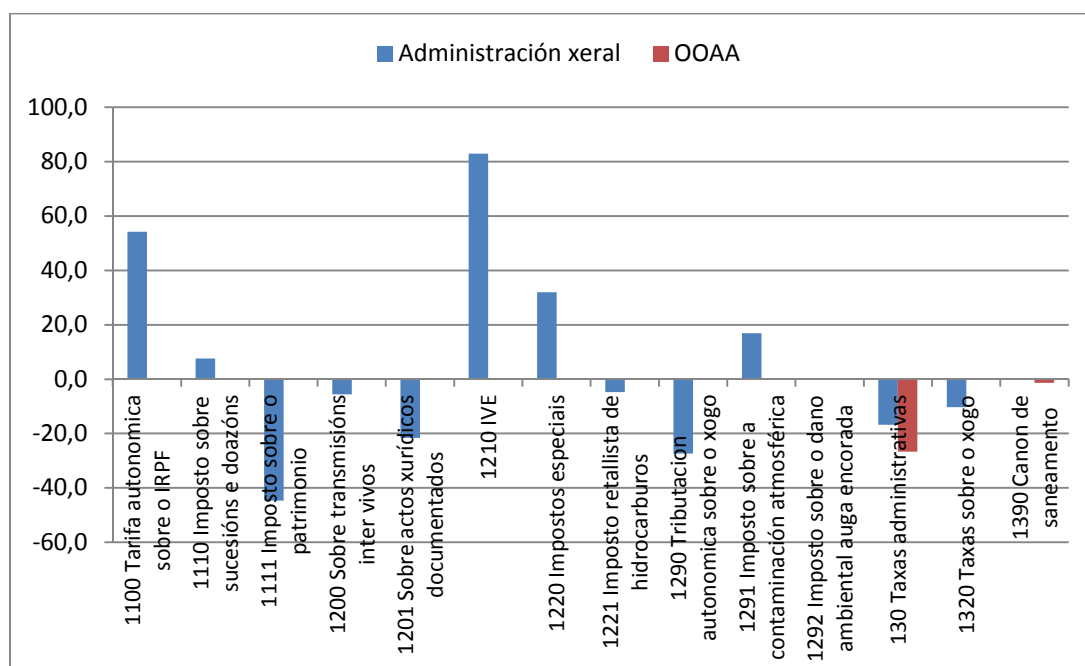

Fonte: XUMCO2

**Administración xeral e organismos autónomos. Dereitos recoñecidos netos por OAAA. Distribución por titularidade e xestión**

Dereitos recoñecidos exercicio corrente	2011		2010		TV (%)	
	Administración xeral	OAAA	Administración xeral	OAAA	Administración xeral	OAAA
Tributos cedidos e xestionados polo estado	4.239,4	0,0	2.728,6	0,0	55,4	
Tributos cedidos e xestionados pola comunidade autónoma	523,0	0,0	559,6	0,0	-6,5	
Tributos propios	63,2	36,3	68,3	37,4	-7,5	-3,0

Fonte: XUMCO2  
Unidades: millóns de euros

**Administración xeral. Dereitos recoñecidos netos. Estrutura por titularidade e xestión**

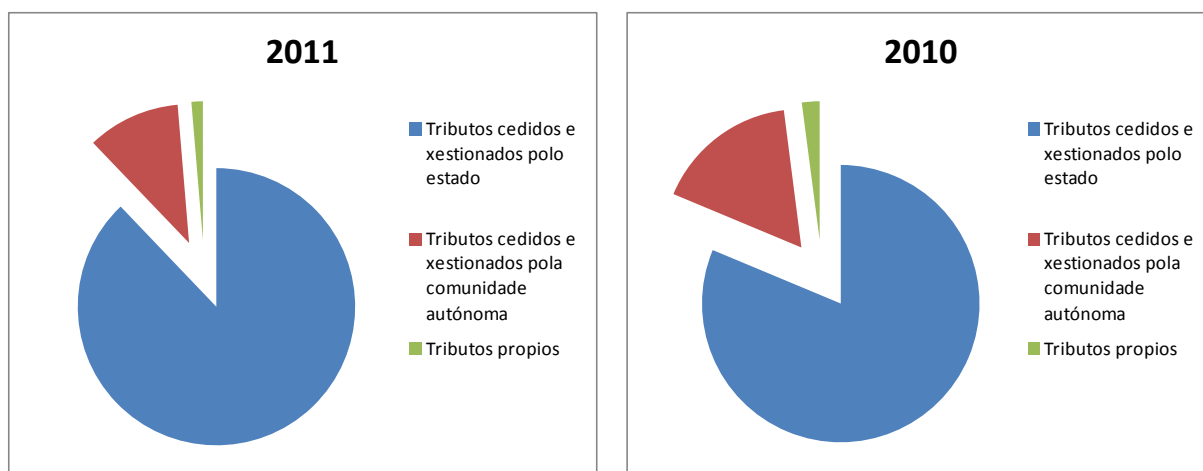

Fonte: XUMCO2

**OAAA. Dereitos recoñecidos netos dos tributos propios. Distribución por OAAA e concepto tributario**

Recadación líquida total	Tributos propios			
	13 Taxas e outros ingresos tributarios	130 Taxas administrativas	139 Outros ingresos	1390 Canon de saneamento
Escola Galega de Administración Pública	0,0	0,0	0,0	0,0
Instituto Galego de Estatística	0,0	0,0	0,0	0,0
Sergas	0,8	0,8	0,0	0,0
Servizo Galego de Promoción da Igualdade	0,0	0,0	0,0	0,0
A.G.S.P.	0,0	0,0	0,0	0,0
Augas de Galicia	35,1	0,5	34,6	34,6
Instituto Galego de Consumo	0,0	0,0	0,0	0,0
Tribunal Galego de Defensa da Competencia	0,0	0,0	0,0	0,0
Axencia de Protección da Legalidade Urbanística	0,0	0,0	0,0	0,0
Instituto Galego de Seguridade e Saúde Laboral	0,0	0,0	0,0	0,0
Instituto Galego da Vivenda e Solo	0,4	0,4	0,0	0,0
Fondo Galego de Garantía Agraria	0,0	0,0	0,0	0,0
Axencia Galega das Industrias Culturais	0,0	0,0	0,0	0,0

Fonte: XUMCO2  
Unidades: millóns de euros

**OOAA. Dereitos recoñecidos netos. Estrutura dos tributos propios por OOAA**

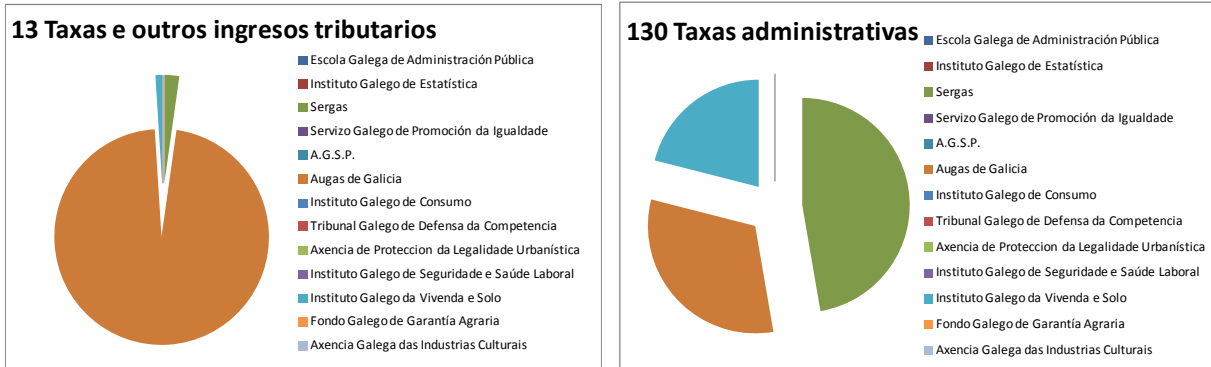

Fonte: XUMCO2



## 5. Dereitos recoñecidos netos. Distribución por caixas

### Administración xeral e organismos autónomos. Dereitos recoñecidos netos. Distribución por concepto e caixa

Administración xeral e organismos autónomos	2011 / Dereitos recoñecidos exercicio corrente						
	Director xeral do tesouro	Tesourería Coruña	Tesourería Lugo	Tesourería Ourense	Tesourería Pontevedra	Tesourería Vigo	Servizos Centrais
<b>11 Impostos directos</b>	<b>1.856,0</b>	<b>89,1</b>	<b>27,5</b>	<b>20,7</b>	<b>36,4</b>	<b>21,4</b>	<b>0,0</b>
110 Sobre a renda	1.856,0	0,0	0,0	0,0	0,0	0,0	0,0
<b>1100 Tarifa autonómica sobre o IRPF</b>	<b>1.856,0</b>	<b>0,0</b>	<b>0,0</b>	<b>0,0</b>	<b>0,0</b>	<b>0,0</b>	<b>0,0</b>
111 Sobre o capital	0,0	89,1	27,5	20,7	36,4	21,4	0,0
<b>1110 Imposto sobre sucesións e doazóns</b>	<b>0,0</b>	<b>88,9</b>	<b>27,3</b>	<b>20,7</b>	<b>36,4</b>	<b>21,3</b>	<b>0,0</b>
<b>1111 Imposto sobre o patrimonio</b>	<b>0,0</b>	<b>0,2</b>	<b>0,2</b>	<b>0,0</b>	<b>0,1</b>	<b>0,2</b>	<b>0,0</b>
<b>12 Impostos indirectos</b>	<b>2.408,3</b>	<b>129,8</b>	<b>31,6</b>	<b>26,1</b>	<b>57,7</b>	<b>36,3</b>	<b>0,0</b>
120 Sobre transmisións patrimoniais e A.X.D.	1,9	124,9	27,5	20,9	57,4	35,3	0,0
<b>1200 Sobre transmisións inter vivos</b>	<b>0,2</b>	<b>61,9</b>	<b>15,4</b>	<b>12,2</b>	<b>31,3</b>	<b>21,9</b>	<b>0,0</b>
<b>1201 Sobre actos xurídicos documentados</b>	<b>1,7</b>	<b>63,0</b>	<b>12,1</b>	<b>8,7</b>	<b>26,1</b>	<b>13,4</b>	<b>0,0</b>
121 Imposto sobre o valor engadido	1.445,8	0,0	0,0	0,0	0,0	0,0	0,0
<b>1210 IVE</b>	<b>1.445,8</b>	<b>0,0</b>	<b>0,0</b>	<b>0,0</b>	<b>0,0</b>	<b>0,0</b>	<b>0,0</b>
122 Impostos sobre consumos específicos	937,7	0,0	0,0	0,0	0,0	0,0	0,0
<b>1220 Impostos especiais</b>	<b>853,3</b>	<b>0,0</b>	<b>0,0</b>	<b>0,0</b>	<b>0,0</b>	<b>0,0</b>	<b>0,0</b>
12200 Imposto s/ o alcohol e bebidas derivadas	26,1	0,0	0,0	0,0	0,0	0,0	0,0
12201 Imposto sobre a cervexa	8,2	0,0	0,0	0,0	0,0	0,0	0,0
12203 Imposto sobre elaborados de tabaco	260,2	0,0	0,0	0,0	0,0	0,0	0,0
12204 Imposto sobre hidrocarburos	417,1	0,0	0,0	0,0	0,0	0,0	0,0
12205 imp.s/ determinados medios de transporte	27,9	0,0	0,0	0,0	0,0	0,0	0,0
12206 Imposto sobre produtos intermedios	0,7	0,0	0,0	0,0	0,0	0,0	0,0
12207 Imposto sobre a electricidade	113,1	0,0	0,0	0,0	0,0	0,0	0,0
<b>1221 Imposto retallista de hidrocarburos</b>	<b>84,3</b>	<b>0,0</b>	<b>0,0</b>	<b>0,0</b>	<b>0,0</b>	<b>0,0</b>	<b>0,0</b>
12210 Imposto retallista de hidrocar. (estatal)	54,1	0,0	0,0	0,0	0,0	0,0	0,0
12211 Imposto retallista de hidrocar. (autonóm.)	30,2	0,0	0,0	0,0	0,0	0,0	0,0
129 Tributos propios da Comunidade Autónoma	23,0	4,9	4,1	5,2	0,3	1,0	0,0
<b>1290 Tributación autonómica sobre o xogo</b>	<b>0,0</b>	<b>1,0</b>	<b>0,0</b>	<b>0,1</b>	<b>0,2</b>	<b>1,0</b>	<b>0,0</b>
<b>1291 Imposto sobre a contaminación atmosférica</b>	<b>0,0</b>	<b>1,9</b>	<b>0,5</b>	<b>0,0</b>	<b>0,0</b>	<b>0,0</b>	<b>0,0</b>
<b>1292 Imposto sobre o dano ambiental auga encorada</b>	<b>0,0</b>	<b>2,0</b>	<b>3,5</b>	<b>5,1</b>	<b>0,0</b>	<b>0,0</b>	<b>0,0</b>
<b>1293 Canon eólico</b>	<b>23,0</b>	<b>0,0</b>	<b>0,0</b>	<b>0,0</b>	<b>0,0</b>	<b>0,0</b>	<b>0,0</b>
<b>13 Taxas e outros ingresos tributarios</b>	<b>5,7</b>	<b>29,1</b>	<b>9,1</b>	<b>8,8</b>	<b>14,8</b>	<b>11,5</b>	<b>41,8</b>
130 Taxas administrativas	5,7	4,4	2,7	2,3	4,0	0,0	7,3
132 Outras taxas	0,0	24,7	6,4	6,4	10,8	11,5	0,0
<b>1320 Taxas sobre o xogo</b>	<b>0,0</b>	<b>24,7</b>	<b>6,4</b>	<b>6,4</b>	<b>10,8</b>	<b>11,5</b>	<b>0,0</b>
139 Outros ingresos	0,0	0,0	0,0	0,0	0,0	0,0	34,6
<b>1390 Canon de saneamento</b>	<b>0,0</b>	<b>0,0</b>	<b>0,0</b>	<b>0,0</b>	<b>0,0</b>	<b>0,0</b>	<b>34,6</b>

Administración xeral e organismos autónomos	2010 / Dereitos recoñecidos exercicio corrente						
	Director xeral do tesouro	Tesourería Coruña	Tesourería Lugo	Tesourería Ourense	Tesourería Pontevedra	Tesourería Vigo	Servizos Centrais
<b>11 Impostos directos</b>	<b>1.203,4</b>	<b>78,4</b>	<b>21,8</b>	<b>21,0</b>	<b>35,3</b>	<b>25,5</b>	<b>0,0</b>
110 Sobre a renda	1.203,4	0,0	0,0	0,0	0,0	0,0	0,0
<b>1100 Tarifa autonómica sobre o IRPF</b>	<b>1.203,4</b>	<b>0,0</b>	<b>0,0</b>	<b>0,0</b>	<b>0,0</b>	<b>0,0</b>	<b>0,0</b>
111 Sobre o capital	0,0	78,4	21,8	21,0	35,3	25,5	0,0
<b>1110 Imposto sobre sucesións e doazóns</b>	<b>0,0</b>	<b>77,9</b>	<b>21,6</b>	<b>21,0</b>	<b>34,9</b>	<b>25,4</b>	<b>0,0</b>
<b>1111 Imposto sobre o patrimonio</b>	<b>0,0</b>	<b>0,5</b>	<b>0,1</b>	<b>0,0</b>	<b>0,5</b>	<b>0,0</b>	<b>0,0</b>
<b>12 Impostos indirectos</b>	<b>1.550,1</b>	<b>141,8</b>	<b>38,7</b>	<b>32,6</b>	<b>63,5</b>	<b>48,0</b>	<b>0,0</b>
120 Sobre transmisións patrimoniais e A.X.D.	2,2	137,4	33,7	27,4	63,2	46,9	0,0
<b>1200 Sobre transmisións inter vivos</b>	<b>0,0</b>	<b>64,4</b>	<b>16,2</b>	<b>15,3</b>	<b>28,3</b>	<b>27,0</b>	<b>0,0</b>
<b>1201 Sobre actos xurídicos documentados</b>	<b>2,2</b>	<b>73,1</b>	<b>17,5</b>	<b>12,1</b>	<b>34,8</b>	<b>19,8</b>	<b>0,0</b>
121 Imposto sobre o valor engadido	790,2	0,0	0,0	0,0	0,0	0,0	0,0
<b>1210 IVE</b>	<b>790,2</b>	<b>0,0</b>	<b>0,0</b>	<b>0,0</b>	<b>0,0</b>	<b>0,0</b>	<b>0,0</b>
122 Impostos sobre consumos específicos	735,0	0,0	0,0	0,0	0,0	0,0	0,0
<b>1220 Impostos especiais</b>	<b>646,5</b>	<b>0,0</b>	<b>0,0</b>	<b>0,0</b>	<b>0,0</b>	<b>0,0</b>	<b>0,0</b>
12200 Imposto s/ o alcohol e bebidas derivadas	17,4	0,0	0,0	0,0	0,0	0,0	0,0
12201 Imposto sobre a cervexa	5,1	0,0	0,0	0,0	0,0	0,0	0,0
12203 Imposto sobre elaborados de tabaco	176,9	0,0	0,0	0,0	0,0	0,0	0,0
12204 Imposto sobre hidrocarburos	296,8	0,0	0,0	0,0	0,0	0,0	0,0
12205 imp.s/ determinados medios de transporte	39,0	0,0	0,0	0,0	0,0	0,0	0,0
12206 Imposto sobre produtos intermedios	0,5	0,0	0,0	0,0	0,0	0,0	0,0
12207 Imposto sobre a electricidade	110,9	0,0	0,0	0,0	0,0	0,0	0,0
<b>1221 Imposto retallista de hidrocarburos</b>	<b>88,5</b>	<b>0,0</b>	<b>0,0</b>	<b>0,0</b>	<b>0,0</b>	<b>0,0</b>	<b>0,0</b>
12210 Imposto retallista de hidrocar. (estatal)	56,4	0,0	0,0	0,0	0,0	0,0	0,0
12211 Imposto retallista de hidrocar. (autonóm.)	32,1	0,0	0,0	0,0	0,0	0,0	0,0
129 Tributos propios da Comunidade Autónoma	22,6	4,4	5,0	5,2	0,3	1,1	0,0
<b>1290 Tributación autonómica sobre o xogo</b>	<b>0,0</b>	<b>1,0</b>	<b>0,7</b>	<b>0,1</b>	<b>0,3</b>	<b>1,1</b>	<b>0,0</b>
<b>1291 Imposto sobre a contaminación atmosférica</b>	<b>0,0</b>	<b>1,3</b>	<b>0,8</b>	<b>0,0</b>	<b>0,0</b>	<b>0,0</b>	<b>0,0</b>
<b>1292 Imposto sobre o dano ambiental auga encorada</b>	<b>0,0</b>	<b>2,0</b>	<b>3,5</b>	<b>5,1</b>	<b>0,0</b>	<b>0,0</b>	<b>0,0</b>
<b>1293 Canon eólico</b>	<b>22,6</b>	<b>0,0</b>	<b>0,0</b>	<b>0,0</b>	<b>0,0</b>	<b>0,0</b>	<b>0,0</b>
<b>13 Taxas e outros ingresos tributarios</b>	<b>8,7</b>	<b>29,9</b>	<b>13,2</b>	<b>8,8</b>	<b>16,4</b>	<b>12,7</b>	<b>44,2</b>
130 Taxas administrativas	8,7	4,3	2,6	2,2	5,0	0,0	9,1
132 Outras taxas	0,0	25,6	10,5	6,6	11,4	12,7	0,0
<b>1320 Taxas sobre o xogo</b>	<b>0,0</b>	<b>25,6</b>	<b>10,5</b>	<b>6,6</b>	<b>11,4</b>	<b>12,7</b>	<b>0,0</b>
139 Outros ingresos	0,0	0,0	0,0	0,0	0,0	0,0	35,0
<b>1390 Canon de saneamento</b>	<b>0,0</b>	<b>0,0</b>	<b>0,0</b>	<b>0,0</b>	<b>0,0</b>	<b>0,0</b>	<b>35,0</b>

Fonte: XUMCO2  
Unidades: millóns de euros

**Administración xeral e organismos autónomos. Dereitos recoñecidos netos. Impostos directos, impostos indirectos, taxas e outros ingresos tributarios por caixa**

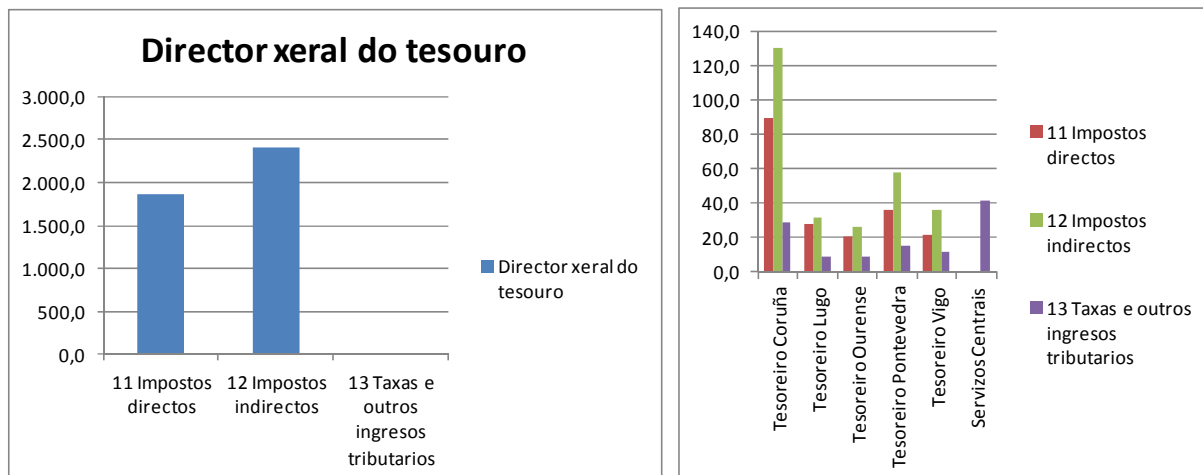

Fonte: XUMCO2

**Administración xeral e organismos autónomos. Dereitos recoñecidos netos. Distribución dos ingresos tributarios por caixa**

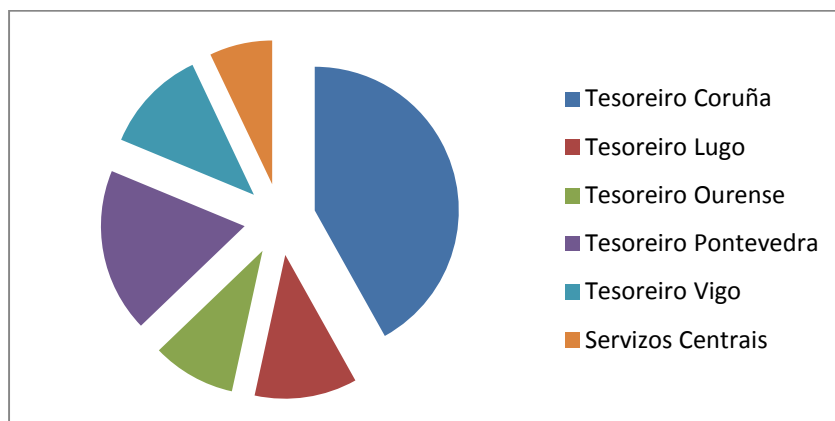

Fonte: XUMCO2

**Administración xeral e organismos autónomos. Dereitos recoñecidos netos. Ingresos tributarios por titularidade e xestión, e caixas**

Administración xeral e organismos autónomos	2011 / Dereitos recoñecidos exercicio corrente						
	Director xeral do tesouro	Tesourería Coruña	Tesourería Lugo	Tesourería Ourense	Tesourería Pontevedra	Tesourería Vigo	Servizos Centrais
Tributos cedidos e xestionados polo estado	4.239,4	0,0	0,0	0,0	0,0	0,0	0,0
Tributos cedidos e xestionados pola comunidade autónoma	1,9	238,7	61,4	48,1	104,7	68,2	0,0
Tributos propios	28,7	9,3	6,8	7,5	4,3	1,0	41,8

Administración xeral e organismos autónomos	2010 / Dereitos recoñecidos exercicio corrente						
	Director xeral do tesouro	Tesourería Coruña	Tesourería Lugo	Tesourería Ourense	Tesourería Pontevedra	Tesourería Vigo	Servizos Centrais
Tributos cedidos e xestionados polo estado	2.728,6	0,0	0,0	0,0	0,0	0,0	0,0
Tributos cedidos e xestionados pola comunidade autónoma	2,2	241,4	65,9	55,1	109,9	85,1	0,0
Tributos propios	31,4	8,7	7,7	7,4	5,3	1,1	44,2

Administración xeral e organismos autónomos	TV (%) / Dereitos recoñecidos exercicio corrente						
	Director xeral do tesouro	Tesourería Coruña	Tesourería Lugo	Tesourería Ourense	Tesourería Pontevedra	Tesourería Vigo	Servizos Centrais
Tributos cedidos e xestionados polo estado	55,4						
Tributos cedidos e xestionados pola comunidade autónoma	-15,6	-1,1	-6,9	-12,7	-4,7	-19,8	
Tributos propios	-8,5	7,4	-10,9	1,5	-18,9	-11,5	-5,3

Fonte: XUMCO2  
Unidades: millóns de euros

**Administración xeral e organismos autónomos. Dereitos recoñecidos netos. Taxas de variación 2011-2010 por titularidade e xestión, e caixas**

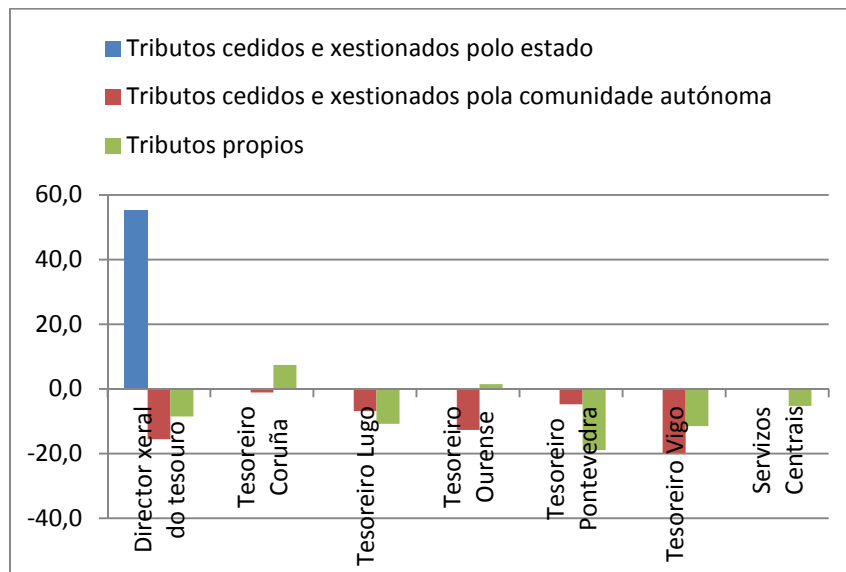

Fonte: XUMCO2

## **Indicadores de ejecución dos ingresos tributarios da Xunta de Galicia e dos seus Organismos Autónomos (ejercicio corrente)**

---

## 1. Indicadores de ejecución. Distribución por concepto tributario

### Administración xeral e organismos autónomos. Indicadores de ejecución. Impuestos directos, indirectos, taxas e outros ingresos tributarios

Administración xeral e organismos autónomos	2011				
	Orzamento inicial	Dereitos recoñecidos exercicio corrente	Recadación líquida exercicio corrente	Recadación líquida exercicio corrente / Orzamento inicial	Recadación líquida exercicio corrente / Dereitos recoñecidos exercicio corrente
Impostos directos	2.031,0	2.051,1	2.027,0	99,8	98,8
Impostos indirectos	2.783,7	2.689,9	2.665,8	95,8	99,1
Taxas e outros ingresos tributarios	143,2	120,9	116,5	81,3	96,3

Administración xeral e organismos autónomos	2010				
	Orzamento inicial	Dereitos recoñecidos exercicio corrente	Recadación líquida exercicio corrente	Recadación líquida exercicio corrente / Orzamento inicial	Recadación líquida exercicio corrente / Dereitos recoñecidos exercicio corrente
Impostos directos	1.373,8	1.385,3	1.354,1	98,6	97,7
Impostos indirectos	1.896,8	1.874,7	1.846,9	97,4	98,5
Taxas e outros ingresos tributarios	142,2	133,9	129,0	90,7	96,4

Fonte: XUMCO2  
Unidades: millóns de euros

### Administración xeral e organismos autónomos. Diferenza 2011-2010 no estado de ejecución. Impuestos directos, indirectos, taxas e outros ingresos tributarios

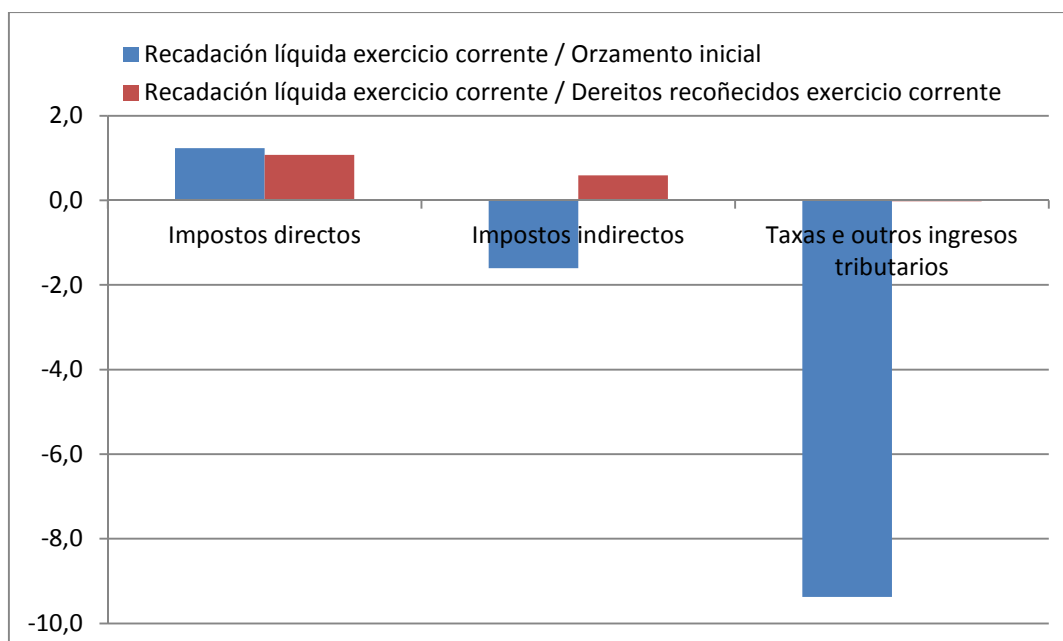

Fonte: XUMCO2

Administración xeral e organismos autónomos. Indicadores de execución por concepto tributario

Administración xeral e organismos autónomos	2011				
	Orzamento inicial	Dereitos recoñecidos exercicio corrente	Recadación líquida exercicio corrente	Recadación líquida exercicio corrente / Orzamento inicial	Recadación líquida exercicio corrente / Dereitos recoñecidos exercicio corrente
<b>11 Impostos directos</b>	<b>2.031,0</b>	<b>2.051,1</b>	<b>2.027,0</b>	<b>99,8</b>	<b>98,8</b>
110 Sobre a renda	1.856,0	1.856,0	1.856,0	100,0	100,0
<b>1100 Tarifa autonómica sobre o IRPF</b>	<b>1.856,0</b>	<b>1.856,0</b>	<b>1.856,0</b>	<b>100,0</b>	<b>100,0</b>
111 Sobre o capital	175,0	195,1	171,0	97,7	87,6
<b>1110 Imposto sobre sucesións e doazóns</b>	<b>175,0</b>	<b>194,5</b>	<b>170,4</b>	<b>97,4</b>	<b>87,6</b>
<b>1111 Imposto sobre o patrimonio</b>	<b>0,0</b>	<b>0,6</b>	<b>0,6</b>		<b>94,6</b>
<b>12 Impostos indirectos</b>	<b>2.783,7</b>	<b>2.689,9</b>	<b>2.665,8</b>	<b>95,8</b>	<b>99,1</b>
120 Sobre transmisións patrimoniais e A.X.D.	335,0	267,9	243,9	72,8	91,0
<b>1200 Sobre transmisións inter vivos</b>	<b>164,3</b>	<b>142,9</b>	<b>130,4</b>	<b>79,4</b>	<b>91,3</b>
<b>1201 Sobre actos xurídicos documentados</b>	<b>170,7</b>	<b>125,1</b>	<b>113,4</b>	<b>66,5</b>	<b>90,7</b>
121 Imposto sobre o valor engadido	1.445,8	1.445,8	1.445,8	100,0	100,0
<b>1210 IVE</b>	<b>1.445,8</b>	<b>1.445,8</b>	<b>1.445,8</b>	<b>100,0</b>	<b>100,0</b>
122 Impostos sobre consumos específicos	959,3	937,7	937,7	97,7	100,0
<b>1220 Impostos especiais</b>	<b>868,1</b>	<b>853,3</b>	<b>853,3</b>	<b>98,3</b>	<b>100,0</b>
12200 Imposto s/ o alcohol e bebidas derivadas	26,1	26,1	26,1	100,0	100,0
12201 Imposto sobre a cervexa	8,2	8,2	8,2	100,0	100,0
12203 Imposto sobre elaborados de tabaco	260,2	260,2	260,2	100,0	100,0
12204 Imposto sobre hidrocarburos	417,1	417,1	417,1	100,0	100,0
12205 imp.s/ determinados medios de transporte	42,7	27,9	27,9	65,4	100,0
12206 Imposto sobre produtos intermedios	0,7	0,7	0,7	100,0	100,0
12207 Imposto sobre a electricidade	113,1	113,1	113,1	100,0	100,0
<b>1221 Imposto retallista de hidrocarburos</b>	<b>91,1</b>	<b>84,3</b>	<b>84,3</b>	<b>92,5</b>	<b>100,0</b>
12210 Imposto retallista de hidrocar. (estatal)	57,6	54,1	54,1	93,9	100,0
12211 Imposto retallista de hidrocar. (autonóm.)	33,5	30,2	30,2	90,1	100,0
129 Tributos propios da Comunidade Autónoma	43,7	38,5	38,5	88,2	100,0
<b>1290 Tributación autonómica sobre o xogo</b>	<b>3,6</b>	<b>2,4</b>	<b>2,4</b>	<b>66,7</b>	<b>100,0</b>
<b>1291 Imposto sobre a contaminación atmosférica</b>	<b>3,0</b>	<b>2,5</b>	<b>2,5</b>	<b>82,1</b>	<b>100,0</b>
<b>1292 Imposto sobre o dano ambiental auga encorada</b>	<b>13,9</b>	<b>10,6</b>	<b>10,6</b>	<b>76,7</b>	<b>100,0</b>
<b>1293 Canon eólico</b>	<b>23,2</b>	<b>23,0</b>	<b>23,0</b>	<b>99,2</b>	<b>100,0</b>
<b>13 Taxas e outros ingresos tributarios</b>	<b>143,2</b>	<b>120,9</b>	<b>116,5</b>	<b>81,3</b>	<b>96,3</b>
130 Taxas administrativas	36,3	26,4	26,0	71,8	98,8
132 Outras taxas	71,8	60,0	59,1	82,3	98,6
<b>1320 Taxas sobre o xogo</b>	<b>71,8</b>	<b>60,0</b>	<b>59,1</b>	<b>82,3</b>	<b>98,6</b>
139 Outros ingresos	35,1	34,6	31,3	89,2	90,6
<b>1390 Canon de saneamento</b>	<b>35,1</b>	<b>34,6</b>	<b>31,3</b>	<b>89,2</b>	<b>90,6</b>

Fonte: XUMCO2  
Unidades: millóns de euros

Administración xeral e organismos autónomos. Recadación líquida sobre orzamento inicial

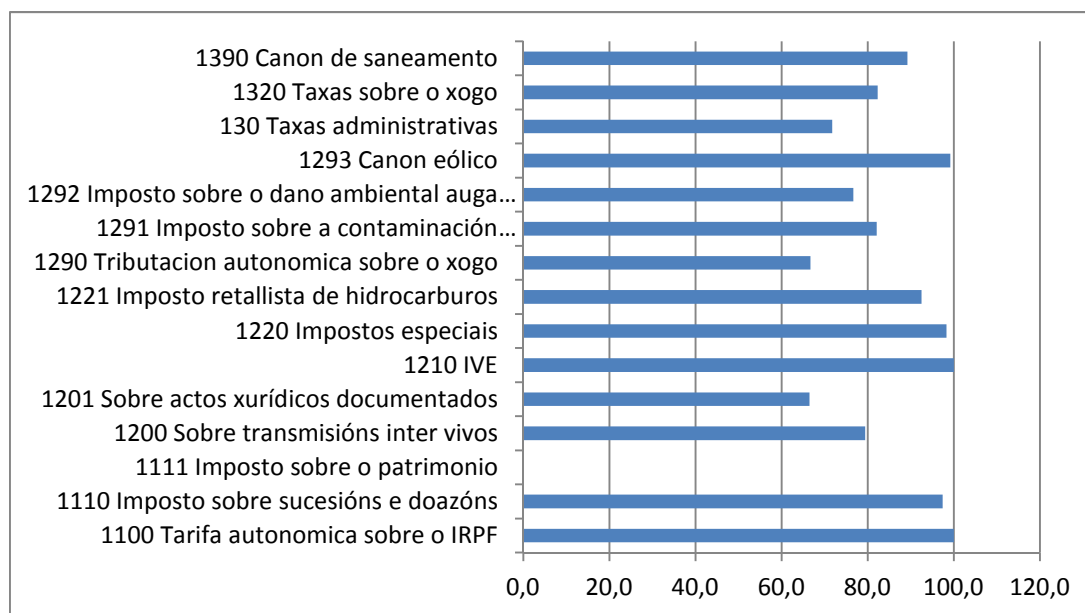

Fonte: XUMCO2

**Administración xeral e organismos autónomos. Recadación líquida sobre dereitos recoñecidos netos**

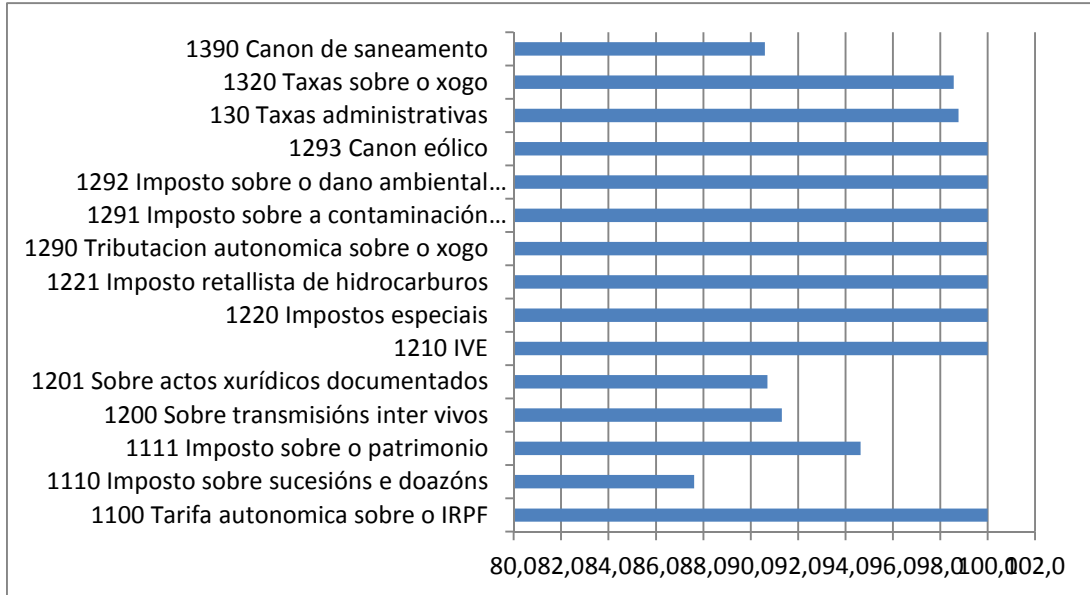

Fonte: XUMCO2

**Administración xeral e organismos autónomos. Recadación líquida sobre dereitos recoñecidos netos. Diferenza 2011-2010**

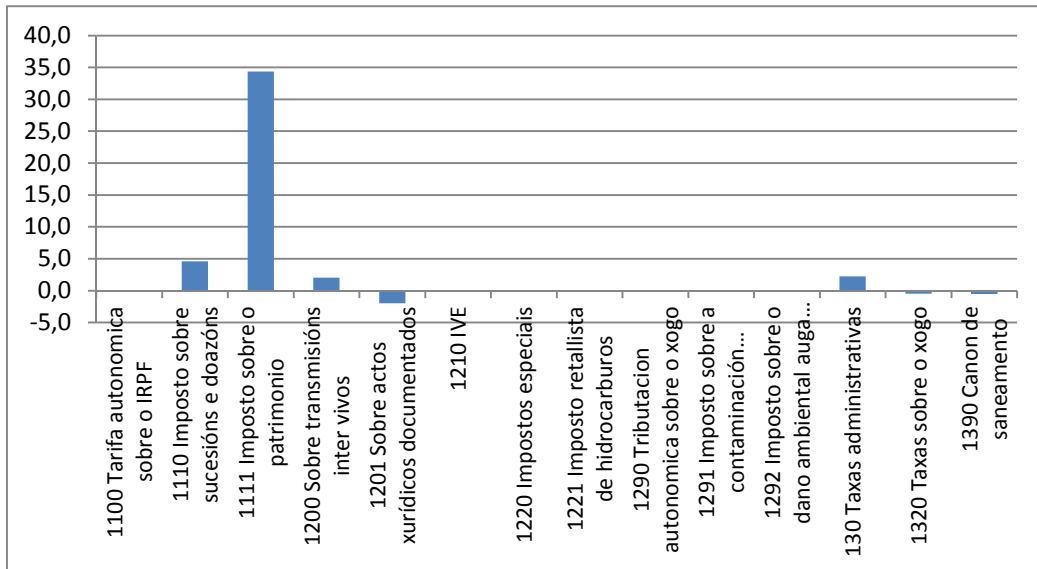

Fonte: XUMCO2

## 2. Indicadores de execución. Distribución por titularidade e xestión

### Administración xeral e organismos autónomos. Indicadores de execución por titularidade e xestión

Administración xeral e organismos autónomos	2011				
	Orzamento inicial	Dereitos recoñecidos exercicio corrente	Recadación líquida exercicio corrente	Recadación líquida exercicio corrente / Orzamento inicial	Recadación líquida exercicio corrente / Dereitos recoñecidos exercicio corrente
Tributos cedidos e xestionados polo estado	4.261,0	4.239,4	4.239,4	99,5	100,0
Tributos cedidos e xestionados pola comunidade autónoma	581,8	523,0	474,0	81,5	90,6
Tributos propios	115,1	99,5	95,9	83,3	96,4

Fonte: XUMCO2  
Unidades: millóns de euros

### Administración xeral e organismos autónomos. Indicadores de execución por titularidade e xestión 2011

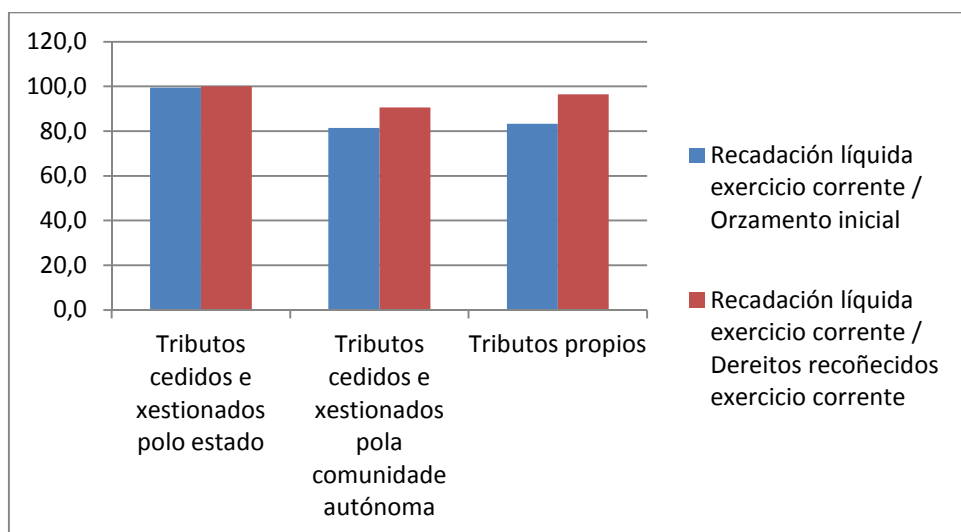

Fonte: XUMCO2

### Administración xeral e organismos autónomos. Indicadores de execución por titularidade e xestión. Diferenza 2011-2010

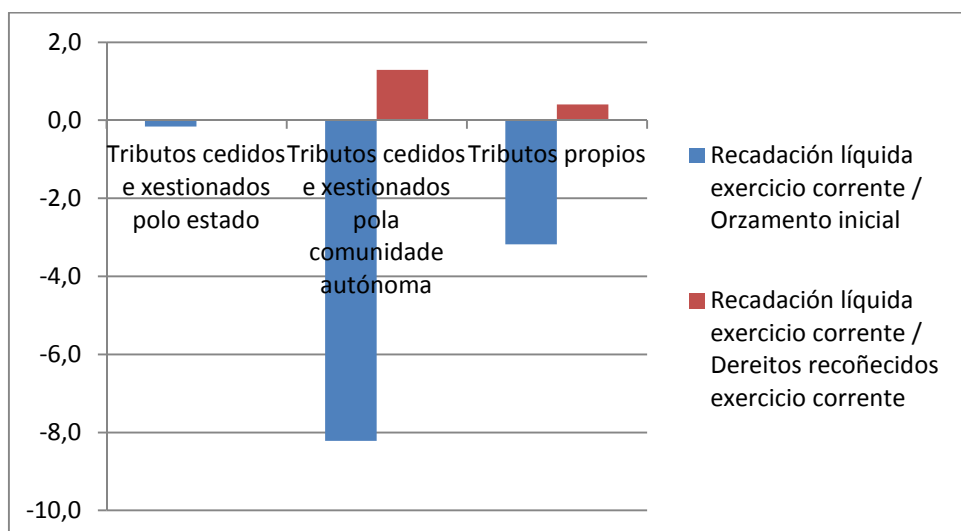

Fonte: XUMCO2



## a. Indicadores de ejecución. Tributos cedidos e xestionados polo estado

### Administración xeral e organismos autónomos. Indicadores de ejecución dos tributos cedidos e xestionados polo estado 2011

Administración xeral e organismos autónomos	2011				
	Orzamento inicial	Dereitos recoñecidos exercicio corrente	Recadación líquida exercicio corrente	Recadación líquida exercicio corrente / Orzamento inicial	Recadación líquida exercicio corrente / Dereitos recoñecidos exercicio corrente
<b>11 Impostos directos</b>	<b>1.856,0</b>	<b>1.856,0</b>	<b>1.856,0</b>	<b>100,0</b>	<b>100,0</b>
110 Sobre a renda	1.856,0	1.856,0	1.856,0	100,0	100,0
<b>1100 Tarifa autonómica sobre o IRPF</b>	<b>1.856,0</b>	<b>1.856,0</b>	<b>1.856,0</b>	<b>100,0</b>	<b>100,0</b>
<b>12 Impostos indirectos</b>	<b>2.405,0</b>	<b>2.383,4</b>	<b>2.383,4</b>	<b>99,1</b>	<b>100,0</b>
121 Imposto sobre o valor engadido	1.445,8	1.445,8	1.445,8	100,0	100,0
<b>1210 IVE</b>	<b>1.445,8</b>	<b>1.445,8</b>	<b>1.445,8</b>	<b>100,0</b>	<b>100,0</b>
122 Impostos sobre consumos específicos	959,3	937,7	937,7	97,7	100,0
<b>1220 Impostos especiais</b>	<b>868,1</b>	<b>853,3</b>	<b>853,3</b>	<b>98,3</b>	<b>100,0</b>
12200 Imposto s/ o alcohol e bebidas derivadas	26,1	26,1	26,1	100,0	100,0
12201 Imposto sobre a cervexa	8,2	8,2	8,2	100,0	100,0
12203 Imposto sobre elaborados de tabaco	260,2	260,2	260,2	100,0	100,0
12204 Imposto sobre hidrocarburos	417,1	417,1	417,1	100,0	100,0
12205 imp.s/ determinados medios de transporte	42,7	27,9	27,9	65,4	100,0
12206 Imposto sobre produtos intermedios	0,7	0,7	0,7	100,0	100,0
12207 Imposto sobre a electricidade	113,1	113,1	113,1	100,0	100,0
<b>1221 Imposto retalista de hidrocarburos</b>	<b>91,1</b>	<b>84,3</b>	<b>84,3</b>	<b>92,5</b>	<b>100,0</b>
12210 Imposto retalista de hidrocar. (estatal)	57,6	54,1	54,1	93,9	100,0
12211 Imposto retalista de hidroc. (autonóm.)	33,5	30,2	30,2	90,1	100,0

Fonte: XUMCO2  
Unidades: millóns de euros

### Administración xeral e organismos autónomos. Indicadores de ejecución dos tributos cedidos e xestionados polo estado 2010

Administración xeral e organismos autónomos	2010				
	Orzamento inicial	Dereitos recoñecidos exercicio corrente	Recadación líquida exercicio corrente	Recadación líquida exercicio corrente / Orzamento inicial	Recadación líquida exercicio corrente / Dereitos recoñecidos exercicio corrente
<b>11 Impostos directos</b>	<b>1.203,4</b>	<b>1.203,4</b>	<b>1.203,4</b>	<b>100,0</b>	<b>100,0</b>
110 Sobre a renda	1.203,4	1.203,4	1.203,4	100,0	100,0
<b>1100 Tarifa autonómica sobre o IRPF</b>	<b>1.203,4</b>	<b>1.203,4</b>	<b>1.203,4</b>	<b>100,0</b>	<b>100,0</b>
<b>12 Impostos indirectos</b>	<b>1.534,7</b>	<b>1.525,2</b>	<b>1.525,2</b>	<b>99,4</b>	<b>100,0</b>
121 Imposto sobre o valor engadido	790,2	790,2	790,2	100,0	100,0
<b>1210 IVE</b>	<b>790,2</b>	<b>790,2</b>	<b>790,2</b>	<b>100,0</b>	<b>100,0</b>
122 Impostos sobre consumos específicos	744,5	735,0	735,0	98,7	100,0
<b>1220 Impostos especiais</b>	<b>652,9</b>	<b>646,5</b>	<b>646,5</b>	<b>99,0</b>	<b>100,0</b>
12200 Imposto s/ o alcohol e bebidas derivadas	17,4	17,4	17,4	100,0	100,0
12201 Imposto sobre a cervexa	5,1	5,1	5,1	100,0	100,0
12203 Imposto sobre elaborados de tabaco	176,9	176,9	176,9	100,0	100,0
12204 Imposto sobre hidrocarburos	296,8	296,8	296,8	100,0	100,0
12205 imp.s/ determinados medios de transporte	45,3	39,0	39,0	86,0	100,0
12206 Imposto sobre produtos intermedios	0,5	0,5	0,5	100,0	100,0
12207 Imposto sobre a electricidade	110,9	110,9	110,9	100,0	100,0
<b>1221 Imposto retalista de hidrocarburos</b>	<b>91,6</b>	<b>88,5</b>	<b>88,5</b>	<b>96,6</b>	<b>100,0</b>
12210 Imposto retalista de hidrocar. (estatal)	59,2	56,4	56,4	95,2	100,0
12211 Imposto retalista de hidroc. (autonóm.)	32,4	32,1	32,1	99,2	100,0

Fonte: XUMCO2  
Unidades: millóns de euros

## b. Indicadores de execución. Tributos cedidos e xestionados pola CCAA

### Administración xeral e organismos autónomos. Indicadores de execución dos tributos cedidos e xestionados pola CCAA 2011

Administración xeral e organismos autónomos	2011				
	Orzamento inicial	Dereitos recoñecidos exercicio corrente	Recadación líquida exercicio corrente	Recadación líquida exercicio corrente / Orzamento inicial	Recadación líquida exercicio corrente / Dereitos recoñecidos exercicio corrente
<b>11 Impostos directos</b>	<b>175,0</b>	<b>195,1</b>	<b>171,0</b>	<b>97,7</b>	<b>87,6</b>
111 Sobre o capital	175,0	195,1	171,0	97,7	87,6
<b>1110 Imposto sobre sucesións e doazóns</b>	<b>175,0</b>	<b>194,5</b>	<b>170,4</b>	<b>97,4</b>	<b>87,6</b>
1111 Imposto sobre o patrimonio	0,0	0,6	0,6		94,6
<b>12 Impostos indirectos</b>	<b>335,0</b>	<b>267,9</b>	<b>243,9</b>	<b>72,8</b>	<b>91,0</b>
120 Sobre transmisións patrimoniais e A.X.D.	335,0	267,9	243,9	72,8	91,0
<b>1200 Sobre transmisións inter vivos</b>	<b>164,3</b>	<b>142,9</b>	<b>130,4</b>	<b>79,4</b>	<b>91,3</b>
<b>1201 Sobre actos xurídicos documentados</b>	<b>170,7</b>	<b>125,1</b>	<b>113,4</b>	<b>66,5</b>	<b>90,7</b>
<b>13 Taxas e outros ingresos tributarios</b>	<b>71,8</b>	<b>60,0</b>	<b>59,1</b>	<b>82,3</b>	<b>98,6</b>
132 Outras taxas	71,8	60,0	59,1	82,3	98,6
<b>1320 Taxas sobre o xogo</b>	<b>71,8</b>	<b>60,0</b>	<b>59,1</b>	<b>82,3</b>	<b>98,6</b>

Fonte: XUMCO2  
Unidades: millóns de euros

### Administración xeral e organismos autónomos. Indicadores de execución dos tributos cedidos e xestionados pola CCAA 2010

Administración xeral e organismos autónomos	2010				
	Orzamento inicial	Dereitos recoñecidos exercicio corrente	Recadación líquida exercicio corrente	Recadación líquida exercicio corrente / Orzamento inicial	Recadación líquida exercicio corrente / Dereitos recoñecidos exercicio corrente
<b>11 Impostos directos</b>	<b>170,4</b>	<b>181,9</b>	<b>150,7</b>	<b>88,5</b>	<b>82,9</b>
111 Sobre o capital	170,4	181,9	150,7	88,5	82,9
<b>1110 Imposto sobre sucesións e doazóns</b>	<b>170,0</b>	<b>180,8</b>	<b>150,1</b>	<b>88,3</b>	<b>83,0</b>
1111 Imposto sobre o patrimonio	0,4	1,1	0,7	168,7	60,3
<b>12 Impostos indirectos</b>	<b>317,0</b>	<b>310,8</b>	<b>283,0</b>	<b>89,3</b>	<b>91,0</b>
120 Sobre transmisións patrimoniais e A.X.D.	317,0	310,8	283,0	89,3	91,0
<b>1200 Sobre transmisións inter vivos</b>	<b>141,8</b>	<b>151,3</b>	<b>135,1</b>	<b>95,2</b>	<b>89,3</b>
<b>1201 Sobre actos xurídicos documentados</b>	<b>175,2</b>	<b>159,5</b>	<b>147,9</b>	<b>84,4</b>	<b>92,7</b>
<b>13 Taxas e outros ingresos tributarios</b>	<b>70,0</b>	<b>66,9</b>	<b>66,2</b>	<b>94,6</b>	<b>99,0</b>
132 Outras taxas	70,0	66,9	66,2	94,6	99,0
<b>1320 Taxas sobre o xogo</b>	<b>70,0</b>	<b>66,9</b>	<b>66,2</b>	<b>94,6</b>	<b>99,0</b>

Fonte: XUMCO2  
Unidades: millóns de euros

### c. Indicadores de ejecución. Tributos propios

#### Administración xeral e organismos autónomos. Indicadores de ejecución dos tributos propios 2011

Administración xeral e organismos autónomos	2011				
	Orzamento inicial	Dereitos recoñecidos exercicio corrente	Recadación líquida exercicio corrente	Recadación líquida exercicio corrente / Orzamento inicial	Recadación líquida exercicio corrente / Dereitos recoñecidos exercicio corrente
<b>12 Impostos indirectos</b>	<b>43,7</b>	<b>38,5</b>	<b>38,5</b>	<b>88,2</b>	<b>100,0</b>
129 Tributos propios da Comunidade Autónoma	43,7	38,5	38,5	88,2	100,0
<b>1290 Tributación autonómica sobre o xogo</b>	<b>3,6</b>	<b>2,4</b>	<b>2,4</b>	<b>66,7</b>	<b>100,0</b>
<b>1291 Imposto sobre a contaminación atmosférica</b>	<b>3,0</b>	<b>2,5</b>	<b>2,5</b>	<b>82,1</b>	<b>100,0</b>
<b>1292 Imposto sobre o dano ambiental auga encorada</b>	<b>13,9</b>	<b>10,6</b>	<b>10,6</b>	<b>76,7</b>	<b>100,0</b>
<b>1293 Canon eólico</b>	<b>23,2</b>	<b>23,0</b>	<b>23,0</b>	<b>99,2</b>	<b>100,0</b>
<b>13 Taxas e outros ingresos tributarios</b>	<b>71,4</b>	<b>60,9</b>	<b>57,4</b>	<b>80,4</b>	<b>94,1</b>
130 Taxas administrativas	36,3	26,4	26,0	71,8	98,8
139 Outros ingresos	35,1	34,6	31,3	89,2	90,6
<b>1390 Canon de saneamento</b>	<b>35,1</b>	<b>34,6</b>	<b>31,3</b>	<b>89,2</b>	<b>90,6</b>

Fonte: XUMCO2

Unidades: millóns de euros

#### Administración xeral e organismos autónomos. Indicadores de ejecución dos tributos propios 2010

Administración xeral e organismos autónomos	2010				
	Orzamento inicial	Dereitos recoñecidos exercicio corrente	Recadación líquida exercicio corrente	Recadación líquida exercicio corrente / Orzamento inicial	Recadación líquida exercicio corrente / Dereitos recoñecidos exercicio corrente
<b>12 Impostos indirectos</b>	<b>45,1</b>	<b>38,7</b>	<b>38,7</b>	<b>85,9</b>	<b>100,0</b>
129 Tributos propios da Comunidade Autónoma	45,1	38,7	38,7	85,9	100,0
<b>1290 Tributación autonómica sobre o xogo</b>	<b>3,5</b>	<b>3,3</b>	<b>3,3</b>	<b>94,3</b>	<b>100,0</b>
<b>1291 Imposto sobre a contaminación atmosférica</b>	<b>3,0</b>	<b>2,1</b>	<b>2,1</b>	<b>72,0</b>	<b>100,0</b>
<b>1292 Imposto sobre o dano ambiental auga encorada</b>	<b>13,5</b>	<b>10,6</b>	<b>10,6</b>	<b>78,8</b>	<b>100,0</b>
<b>1293 Canon eólico</b>	<b>25,1</b>	<b>22,6</b>	<b>22,6</b>	<b>90,2</b>	<b>100,0</b>
<b>13 Taxas e outros ingresos tributarios</b>	<b>72,2</b>	<b>67,0</b>	<b>62,8</b>	<b>86,9</b>	<b>93,7</b>
130 Taxas administrativas	37,5	31,9	30,8	82,3	96,5
139 Outros ingresos	34,8	35,0	31,9	91,8	91,1
<b>1390 Canon de saneamento</b>	<b>34,8</b>	<b>35,0</b>	<b>31,9</b>	<b>91,8</b>	<b>91,1</b>

Fonte: XUMCO2

Unidades: millóns de euros

### 3. Indicadores de execución. Distribución por OOA

#### Administración xeral. Indicadores de execución dos ingresos tributarios 2011. Distribución por concepto

Administración xeral	2011				
	Orzamento inicial	Dereitos recoñecidos exercicio corrente	Recadación líquida exercicio corrente	Recadación líquida exercicio corrente / Orzamento inicial	Recadación líquida exercicio corrente / Dereitos recoñecidos exercicio corrente
<b>11 Impostos directos</b>	<b>2.031,0</b>	<b>2.051,1</b>	<b>2.027,0</b>	<b>99,8</b>	<b>98,8</b>
110 Sobre a renda	1.856,0	1.856,0	1.856,0	100,0	100,0
<b>1100 Tarifa autonómica sobre o IRPF</b>	<b>1.856,0</b>	<b>1.856,0</b>	<b>1.856,0</b>	<b>100,0</b>	<b>100,0</b>
111 Sobre o capital	175,0	195,1	171,0	97,7	87,6
<b>1110 Imposto sobre sucesións e doazóns</b>	<b>175,0</b>	<b>194,5</b>	<b>170,4</b>	<b>97,4</b>	<b>87,6</b>
<b>1111 Imposto sobre o patrimonio</b>	<b>0,0</b>	<b>0,6</b>	<b>0,6</b>		<b>94,6</b>
<b>12 Impostos indirectos</b>	<b>2.783,7</b>	<b>2.689,9</b>	<b>2.665,8</b>	<b>95,8</b>	<b>99,1</b>
120 Sobre transmisións patrimoniais e A.X.D.	335,0	267,9	243,9	72,8	91,0
<b>1200 Sobre transmisións inter vivos</b>	<b>164,3</b>	<b>142,9</b>	<b>130,4</b>	<b>79,4</b>	<b>91,3</b>
<b>1201 Sobre actos xurídicos documentados</b>	<b>170,7</b>	<b>125,1</b>	<b>113,4</b>	<b>66,5</b>	<b>90,7</b>
121 Imposto sobre o valor engadido	1.445,8	1.445,8	1.445,8	100,0	100,0
<b>1210 IVE</b>	<b>1.445,8</b>	<b>1.445,8</b>	<b>1.445,8</b>	<b>100,0</b>	<b>100,0</b>
122 Impostos sobre consumos específicos	959,3	937,7	937,7	97,7	100,0
<b>1220 Impostos especiais</b>	<b>868,1</b>	<b>853,3</b>	<b>853,3</b>	<b>98,3</b>	<b>100,0</b>
12200 Imposto s/ o alcohol e bebidas derivadas	26,1	26,1	26,1	100,0	100,0
12201 Imposto sobre a cervexa	8,2	8,2	8,2	100,0	100,0
12203 Imposto sobre elaborados de tabaco	260,2	260,2	260,2	100,0	100,0
12204 Imposto sobre hidrocarburos	417,1	417,1	417,1	100,0	100,0
12205 imp.s/ determinados medios de transporte	42,7	27,9	27,9	65,4	100,0
12206 Imposto sobre produtos intermedios	0,7	0,7	0,7	100,0	100,0
12207 Imposto sobre a electricidade	113,1	113,1	113,1	100,0	100,0
<b>1221 Imposto retalista de hidrocarburos</b>	<b>91,1</b>	<b>84,3</b>	<b>84,3</b>	<b>92,5</b>	<b>100,0</b>
12210 Imposto retalista de hidrocar. (estatal)	57,6	54,1	54,1	93,9	100,0
12211 Imposto retalista de hidrocar. (autonóm.)	33,5	30,2	30,2	90,1	100,0
129 Tributos propios da Comunidade Autónoma	43,7	38,5	38,5	88,2	100,0
<b>1290 Tributación autonómica sobre o xogo</b>	<b>3,6</b>	<b>2,4</b>	<b>2,4</b>	<b>66,7</b>	<b>100,0</b>
<b>1291 Imposto sobre a contaminación atmosférica</b>	<b>3,0</b>	<b>2,5</b>	<b>2,5</b>	<b>82,1</b>	<b>100,0</b>
<b>1292 Imposto sobre o dano ambiental auga encorada</b>	<b>13,9</b>	<b>10,6</b>	<b>10,6</b>	<b>76,7</b>	<b>100,0</b>
<b>1293 Canon eólico</b>	<b>23,2</b>	<b>23,0</b>	<b>23,0</b>	<b>99,2</b>	<b>100,0</b>
<b>13 Taxas e outros ingresos tributarios</b>	<b>103,8</b>	<b>84,6</b>	<b>83,4</b>	<b>80,4</b>	<b>98,6</b>
130 Taxas administrativas	32,0	24,6	24,3	76,0	98,7
132 Outras taxas	71,8	60,0	59,1	82,3	98,6
<b>1320 Taxas sobre o xogo</b>	<b>71,8</b>	<b>60,0</b>	<b>59,1</b>	<b>82,3</b>	<b>98,6</b>
139 Outros ingresos	0,0	0,0	0,0		
<b>1390 Canon de saneamento</b>	<b>0,0</b>	<b>0,0</b>	<b>0,0</b>		

Fonte: XUMCO2  
Unidades: millóns de euros

#### Administración xeral. Indicadores de execución dos ingresos tributarios 2011. Distribución por concepto

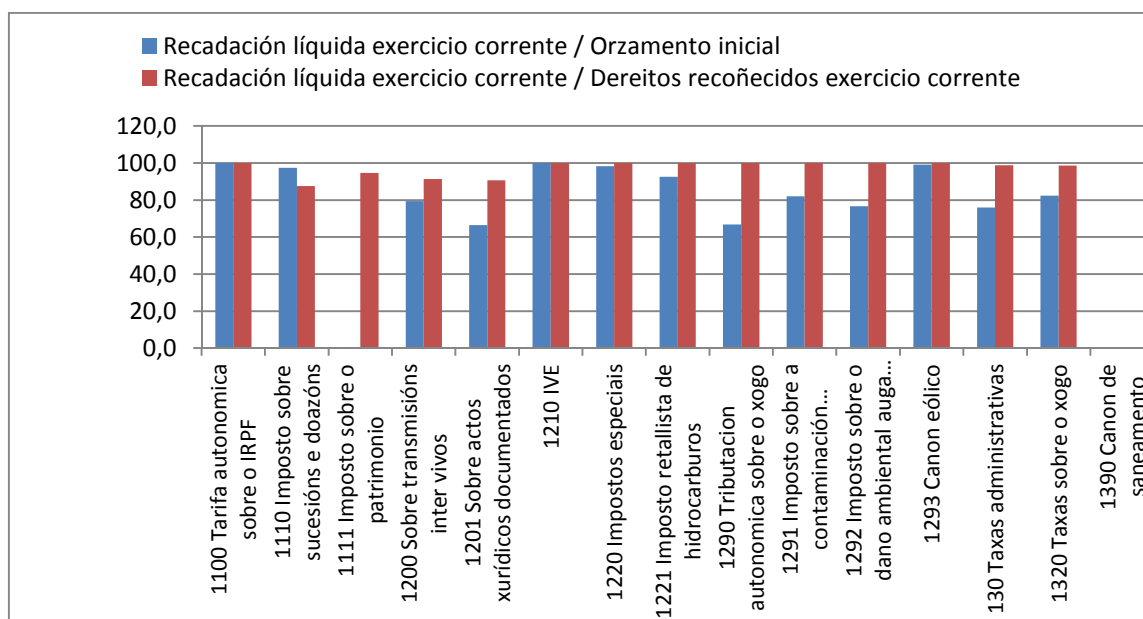

Fonte: XUMCO2

Administración xeral. Indicadores de execución dos ingresos tributarios 2010. Distribución por concepto

Administración xeral	2010				
	Orzamento inicial	Dereitos recoñecidos exercicio corrente	Recadación líquida exercicio corrente	Recadación líquida exercicio corrente / Orzamento inicial	Recadación líquida exercicio corrente / Dereitos recoñecidos exercicio corrente
<b>11 Impostos directos</b>	<b>1.373,8</b>	<b>1.385,3</b>	<b>1.354,1</b>	<b>98,6</b>	<b>97,7</b>
110 Sobre a renda	1.203,4	1.203,4	1.203,4	100,0	100,0
<b>1100 Tarifa autonómica sobre o IRPF</b>	<b>1.203,4</b>	<b>1.203,4</b>	<b>1.203,4</b>	<b>100,0</b>	<b>100,0</b>
111 Sobre o capital	170,4	181,9	150,7	88,5	82,9
<b>1110 Imposto sobre sucesións e doazóns</b>	<b>170,0</b>	<b>180,8</b>	<b>150,1</b>	<b>88,3</b>	<b>83,0</b>
<b>1111 Imposto sobre o patrimonio</b>	<b>0,4</b>	<b>1,1</b>	<b>0,7</b>	<b>168,7</b>	<b>60,3</b>
<b>12 Impostos indirectos</b>	<b>1.896,8</b>	<b>1.874,7</b>	<b>1.846,9</b>	<b>97,4</b>	<b>98,5</b>
120 Sobre transmisións patrimoniais e A.X.D.	317,0	310,8	283,0	89,3	91,0
<b>1200 Sobre transmisións inter vivos</b>	<b>141,8</b>	<b>151,3</b>	<b>135,1</b>	<b>95,2</b>	<b>89,3</b>
<b>1201 Sobre actos xurídicos documentados</b>	<b>175,2</b>	<b>159,5</b>	<b>147,9</b>	<b>84,4</b>	<b>92,7</b>
121 Imposto sobre o valor engadido	790,2	790,2	790,2	100,0	100,0
<b>1210 IVE</b>	<b>790,2</b>	<b>790,2</b>	<b>790,2</b>	<b>100,0</b>	<b>100,0</b>
122 Impostos sobre consumos específicos	744,5	735,0	735,0	98,7	100,0
<b>1220 Impostos especiais</b>	<b>652,9</b>	<b>646,5</b>	<b>646,5</b>	<b>99,0</b>	<b>100,0</b>
12200 Imposto s/ o alcohol e bebidas derivadas	17,4	17,4	17,4	100,0	100,0
12201 Imposto sobre a cervexa	5,1	5,1	5,1	100,0	100,0
12203 Imposto sobre elaborados de tabaco	176,9	176,9	176,9	100,0	100,0
12204 Imposto sobre hidrocarburos	296,8	296,8	296,8	100,0	100,0
12205 imp.s/ determinados medios de transporte	45,3	39,0	39,0	86,0	100,0
12206 Imposto sobre produtos intermedios	0,5	0,5	0,5	100,0	100,0
12207 Imposto sobre a electricidade	110,9	110,9	110,9	100,0	100,0
<b>1221 Imposto retailista de hidrocarburos</b>	<b>91,6</b>	<b>88,5</b>	<b>88,5</b>	<b>96,6</b>	<b>100,0</b>
12210 Imposto retailista de hidrocar. (estatal)	59,2	56,4	56,4	95,2	100,0
12211 Imposto retailista de hidroc. (autonóm.)	32,4	32,1	32,1	99,2	100,0
129 Tributos propios da Comunidade Autónoma	45,1	38,7	38,7	85,9	100,0
<b>1290 Tributación autonómica sobre o xogo</b>	<b>3,5</b>	<b>3,3</b>	<b>3,3</b>	<b>94,3</b>	<b>100,0</b>
<b>1291 Imposto sobre a contaminación atmosférica</b>	<b>3,0</b>	<b>2,1</b>	<b>2,1</b>	<b>72,0</b>	<b>100,0</b>
<b>1292 Imposto sobre o dano ambiental auga encorada</b>	<b>13,5</b>	<b>10,6</b>	<b>10,6</b>	<b>78,8</b>	<b>100,0</b>
<b>1293 Canon eólico</b>	<b>25,1</b>	<b>22,6</b>	<b>22,6</b>	<b>90,2</b>	<b>100,0</b>
<b>13 Taxas e outros ingresos tributarios</b>	<b>101,2</b>	<b>96,5</b>	<b>94,7</b>	<b>93,6</b>	<b>98,2</b>
130 Taxas administrativas	31,2	29,6	28,5	91,3	96,3
132 Outras taxas	70,0	66,9	66,2	94,6	99,0
<b>1320 Taxas sobre o xogo</b>	<b>70,0</b>	<b>66,9</b>	<b>66,2</b>	<b>94,6</b>	<b>99,0</b>
139 Outros ingresos	0,0	0,0	0,0		
<b>1390 Canon de saneamento</b>	<b>0,0</b>	<b>0,0</b>	<b>0,0</b>		

Fonte: XUMCO2  
Unidades: millóns de euros

Administración xeral. Indicadores de execución dos ingresos tributarios 2010. Distribución por concepto

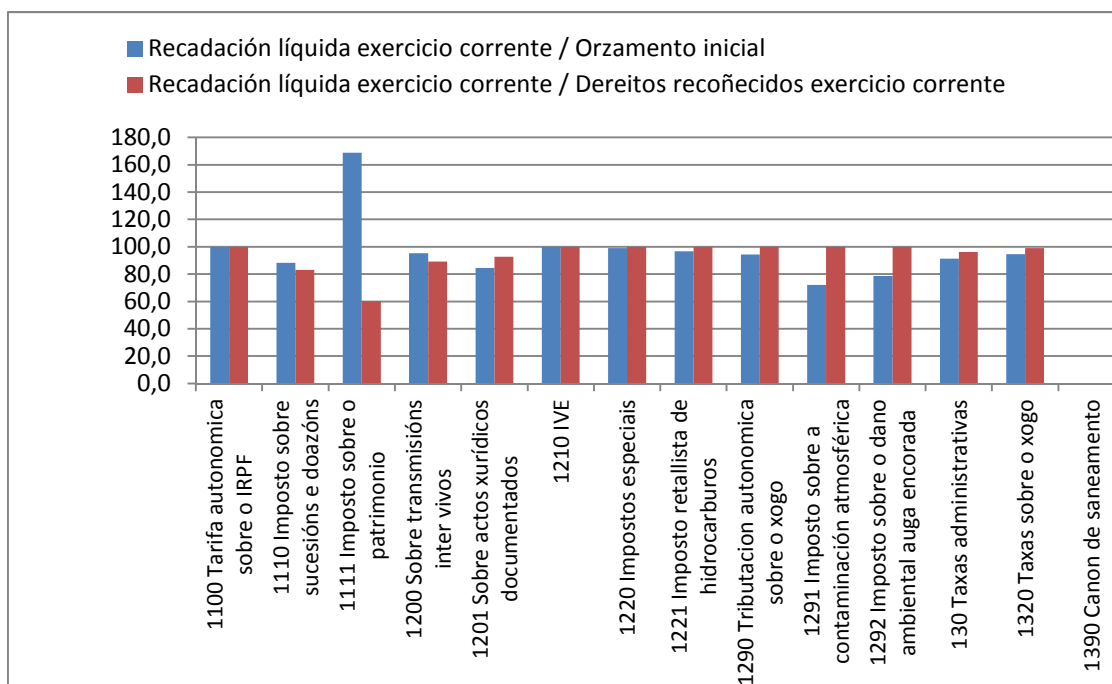

Fonte: XUMCO2

**Administración xeral. Indicadores de execución dos ingresos tributarios. Diferenza 2011-2010 por concepto**

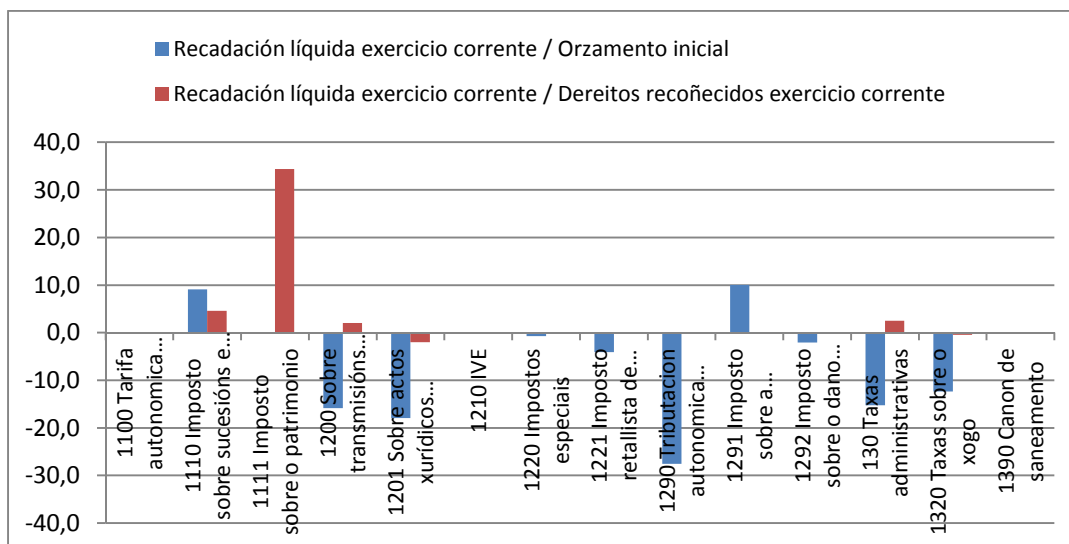

Fonte: XUMCO2

**Administración xeral. Indicadores de execución dos ingresos tributarios. Distribución por titularidade e xestión**

Administración xeral	2011				
	Orzamento inicial	Dereitos recoñecidos exercicio corrente	Recadación líquida exercicio corrente	Recadación líquida exercicio corrente / Orzamento inicial	Recadación líquida exercicio corrente / Dereitos recoñecidos exercicio corrente
Tributos cedidos e xestionados polo estado	4.261,0	4.239,4	4.239,4	99,5	100,0
Tributos cedidos e xestionados pola comunidade autónoma	581,8	523,0	474,0	81,5	90,6
Tributos propios	75,7	63,2	62,9	83,0	99,5

Administración xeral	2010				
	Orzamento inicial	Dereitos recoñecidos exercicio corrente	Recadación líquida exercicio corrente	Recadación líquida exercicio corrente / Orzamento inicial	Recadación líquida exercicio corrente / Dereitos recoñecidos exercicio corrente
Tributos cedidos e xestionados polo estado	2.738,1	2.728,6	2.728,6	99,7	100,0
Tributos cedidos e xestionados pola comunidade autónoma	557,4	559,6	499,9	89,7	89,3
Tributos propios	76,3	68,3	67,2	88,1	98,4

Fonte: XUMCO2

**Administración xeral. Indicadores de execución dos ingresos tributarios. Diferenza 2011-2010 por titularidade e xestión**

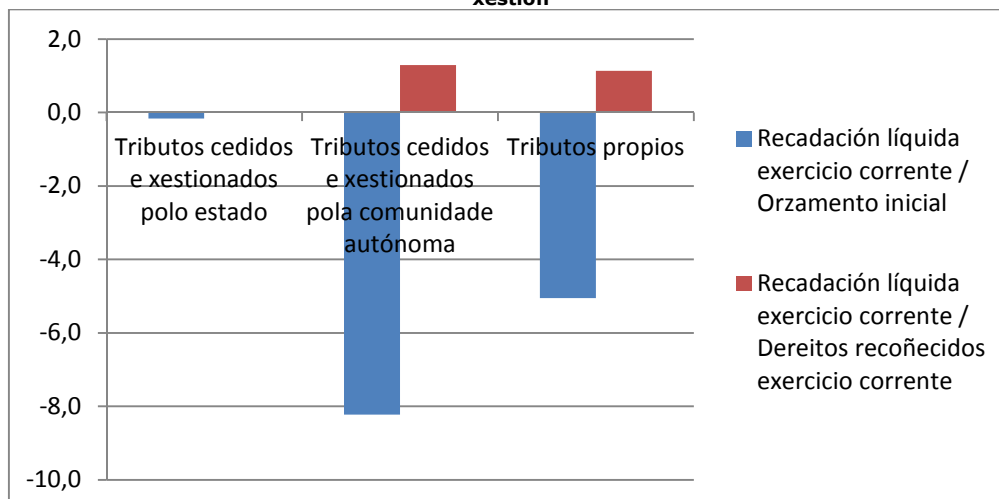

Fonte: XUMCO2

**OOAA. Indicadores de ejecución dos ingresos tributarios 2011. Distribución dos tributos propios por concepto**

OOAA	2011				
	Orzamento inicial	Dereitos recoñecidos exercicio corrente	Recadación líquida exercicio corrente	Recadación líquida exercicio corrente / Orzamento inicial	Recadación líquida exercicio corrente / Dereitos recoñecidos exercicio corrente
<b>13 Taxas e outros ingresos tributarios</b>	<b>39,4</b>	<b>36,3</b>	<b>33,0</b>	<b>83,9</b>	<b>91,0</b>
130 Taxas administrativas	4,3	1,7	1,7	40,0	99,1
139 Outros ingresos	35,1	34,6	31,3	89,2	90,6
<b>1390 Canon de saneamento</b>	<b>35,1</b>	<b>34,6</b>	<b>31,3</b>	<b>89,2</b>	<b>90,6</b>

OOAA	2010				
	Orzamento inicial	Dereitos recoñecidos exercicio corrente	Recadación líquida exercicio corrente	Recadación líquida exercicio corrente / Orzamento inicial	Recadación líquida exercicio corrente / Dereitos recoñecidos exercicio corrente
<b>13 Taxas e outros ingresos tributarios</b>	<b>41,0</b>	<b>37,4</b>	<b>34,3</b>	<b>83,6</b>	<b>91,7</b>
130 Taxas administrativas	6,2	2,4	2,4	37,6	100,0
139 Outros ingresos	34,8	35,0	31,9	91,8	91,1
<b>1390 Canon de saneamento</b>	<b>34,8</b>	<b>35,0</b>	<b>31,9</b>	<b>91,8</b>	<b>91,1</b>

Fonte: XUMCO2  
Unidades: millóns de euros

**OOAA. Indicadores de ejecución dos ingresos tributarios 2011. Distribución dos tributos propios por concepto**

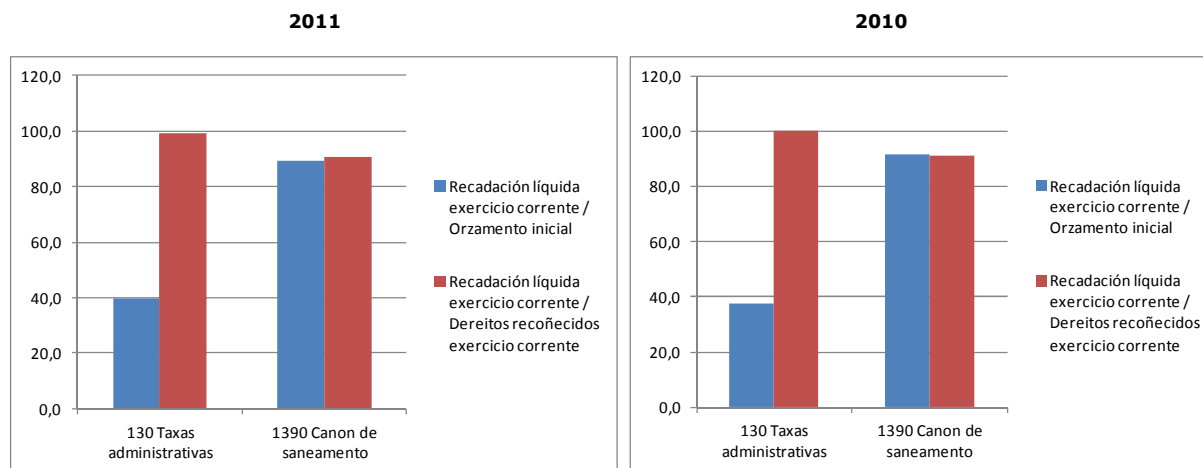

Fonte: XUMCO2

**OOAA. Indicadores de ejecución dos ingresos tributarios 2011. Diferenza 2011-2010 dos tributos propios por concepto**

OOAA	TV (%) / Diferenza				
	Orzamento inicial	Dereitos recoñecidos exercicio corrente	Recadación líquida exercicio corrente	Recadación líquida exercicio corrente / Orzamento inicial	Recadación líquida exercicio corrente / Dereitos recoñecidos exercicio corrente
<b>13 Taxas e outros ingresos tributarios</b>	<b>-4,0</b>	<b>-3,0</b>	<b>-3,7</b>	<b>0,3</b>	<b>-0,7</b>
130 Taxas administrativas	-31,7	-26,7	-27,4	2,4	-0,9
139 Outros ingresos	0,9	-1,4	-1,9	-2,6	-0,5
<b>1390 Canon de saneamento</b>	<b>0,9</b>	<b>-1,4</b>	<b>-1,9</b>	<b>-2,6</b>	<b>-0,5</b>

Fonte: XUMCO2

#### 4. Indicadores de execución. Distribución por caixa

##### Administración xeral e organismos autónomos. Recadación líquida exercicio corrente sobre dereitos recoñecidos netos exercicio corrente. Distribución por concepto e caixa

Administración xeral e organismos autónomos	2011 / Recadación líquida exercicio corrente / Dereitos recoñecidos exercicio corrente						
	Director xeral do tesouro	Tesourería Coruña	Tesourería Lugo	Tesourería Ourense	Tesourería Pontevedra	Tesourería Vigo	Servizos Centrais
<b>11 Impostos directos</b>	<b>100,0</b>	<b>85,2</b>	<b>95,8</b>	<b>92,5</b>	<b>81,5</b>	<b>93,2</b>	
110 Sobre a renda	100,0						
<b>1100 Tarifa autonómica sobre o IRPF</b>	<b>100,0</b>						
111 Sobre o capital		85,2	95,8	92,5	81,5	93,2	
<b>1110 Imposto sobre sucesións e doazóns</b>		<b>85,2</b>	<b>95,7</b>	<b>92,5</b>	<b>81,4</b>	<b>93,2</b>	
<b>1111 Imposto sobre o patrimonio</b>		<b>81,4</b>	<b>100,0</b>	<b>100,0</b>	<b>96,2</b>	<b>99,0</b>	
<b>12 Impostos indirectos</b>	<b>100,0</b>	<b>91,9</b>	<b>89,4</b>	<b>93,1</b>	<b>89,8</b>	<b>93,0</b>	
120 Sobre transmisións patrimoniais e A.X.D.	100,0	91,6	87,8	91,4	89,7	92,8	
<b>1200 Sobre transmisións inter vivos</b>	<b>100,0</b>	<b>92,9</b>	<b>83,0</b>	<b>91,6</b>	<b>89,7</b>	<b>94,7</b>	
<b>1201 Sobre actos xurídicos documentados</b>	<b>100,0</b>	<b>90,3</b>	<b>94,0</b>	<b>91,2</b>	<b>89,8</b>	<b>89,8</b>	
121 Imposto sobre o valor engadido	100,0						
<b>1210 IVE</b>	<b>100,0</b>						
122 Impostos sobre consumos específicos	100,0						
<b>1220 Impostos especiais</b>	<b>100,0</b>						
12200 Imposto s/ o alcohol e bebidas derivadas	100,0						
12201 Imposto sobre a cervexa	100,0						
12203 Imposto sobre elaborados de tabaco	100,0						
12204 Imposto sobre hidrocarburos	100,0						
12205 imp.s/ determinados medios de transporte	100,0						
12206 Imposto sobre produtos intermedios	100,0						
12207 Imposto sobre a electricidade	100,0						
<b>1221 Imposto retalista de hidrocarburos</b>	<b>100,0</b>						
12210 Imposto retalista de hidrocar. (estatal)	100,0						
12211 Imposto retalista de hidroc. (autonóm.)	100,0						
129 Tributos propios da Comunidade Autónoma	100,0	100,0	100,0	100,0	99,8	100,0	
<b>1290 Tributación autonómica sobre o xogo</b>		<b>100,0</b>	<b>100,0</b>	<b>100,0</b>	<b>99,7</b>	<b>100,0</b>	
<b>1291 Imposto sobre a contaminación atmosférica</b>		<b>100,0</b>	<b>100,0</b>	<b>100,0</b>	<b>100,0</b>		
<b>1292 Imposto sobre o dano ambiental auga encorada</b>		<b>100,0</b>	<b>100,0</b>	<b>100,0</b>	<b>100,0</b>		
<b>1293 Canon eólico</b>	<b>100,0</b>						
<b>13 Taxas e outros ingresos tributarios</b>	<b>100,0</b>	<b>98,5</b>	<b>99,8</b>	<b>98,4</b>	<b>97,1</b>	<b>98,9</b>	<b>92,2</b>
130 Taxas administrativas	100,0	100,0	99,2	100,0	92,8		99,8
132 Outras taxas		98,2	100,0	97,9	98,6	98,9	
<b>1320 Taxas sobre o xogo</b>		<b>98,2</b>	<b>100,0</b>	<b>97,9</b>	<b>98,6</b>	<b>98,9</b>	
139 Outros ingresos							90,6
<b>1390 Canon de saneamento</b>							<b>90,6</b>

Administración xeral e organismos autónomos	2010 / Recadación líquida exercicio corrente / Dereitos recoñecidos exercicio corrente						
	Director xeral do tesouro	Tesourería Coruña	Tesourería Lugo	Tesourería Ourense	Tesourería Pontevedra	Tesourería Vigo	Servizos Centrais
<b>11 Impostos directos</b>	<b>100,0</b>	<b>80,5</b>	<b>94,5</b>	<b>88,8</b>	<b>69,8</b>	<b>93,2</b>	
110 Sobre a renda	100,0						
<b>1100 Tarifa autonómica sobre o IRPF</b>	<b>100,0</b>						
111 Sobre o capital		80,5	94,5	88,8	69,8	93,2	
<b>1110 Imposto sobre sucesións e doazóns</b>		<b>80,9</b>	<b>94,5</b>	<b>88,8</b>	<b>69,5</b>	<b>93,2</b>	
<b>1111 Imposto sobre o patrimonio</b>		<b>17,4</b>	<b>93,3</b>	<b>100,0</b>	<b>96,2</b>	<b>97,6</b>	
<b>12 Impostos indirectos</b>	<b>100,0</b>	<b>90,8</b>	<b>93,4</b>	<b>94,7</b>	<b>87,5</b>	<b>94,6</b>	
120 Sobre transmisións patrimoniais e A.X.D.	100,0	90,5	92,4	93,7	87,4	94,5	
<b>1200 Sobre transmisións inter vivos</b>	<b>100,0</b>	<b>89,4</b>	<b>86,3</b>	<b>92,9</b>	<b>85,3</b>	<b>92,9</b>	
<b>1201 Sobre actos xurídicos documentados</b>	<b>100,0</b>	<b>91,5</b>	<b>98,1</b>	<b>94,8</b>	<b>89,1</b>	<b>96,6</b>	
121 Imposto sobre o valor engadido	100,0						
<b>1210 IVE</b>	<b>100,0</b>						
122 Impostos sobre consumos específicos	100,0						
<b>1220 Impostos especiais</b>	<b>100,0</b>						
12200 Imposto s/ o alcohol e bebidas derivadas	100,0						
12201 Imposto sobre a cervexa	100,0						
12203 Imposto sobre elaborados de tabaco	100,0						
12204 Imposto sobre hidrocarburos	100,0						
12205 imp.s/ determinados medios de transporte	100,0						
12206 Imposto sobre produtos intermedios	100,0						
12207 Imposto sobre a electricidade	100,0						
<b>1221 Imposto retalista de hidrocarburos</b>	<b>100,0</b>						
12210 Imposto retalista de hidrocar. (estatal)	100,0						
12211 Imposto retalista de hidroc. (autonóm.)	100,0						
129 Tributos propios da Comunidade Autónoma	100,0	100,0	100,0	100,0	100,0	100,0	
<b>1290 Tributación autonómica sobre o xogo</b>		<b>100,0</b>	<b>100,0</b>	<b>100,0</b>	<b>100,0</b>	<b>100,0</b>	
<b>1291 Imposto sobre a contaminación atmosférica</b>		<b>100,0</b>	<b>100,0</b>	<b>100,0</b>	<b>100,0</b>		
<b>1292 Imposto sobre o dano ambiental auga encorada</b>		<b>100,0</b>	<b>100,0</b>	<b>100,0</b>	<b>100,0</b>		
<b>1293 Canon eólico</b>	<b>100,0</b>						
<b>13 Taxas e outros ingresos tributarios</b>	<b>100,0</b>	<b>99,0</b>	<b>100,0</b>	<b>99,8</b>	<b>91,3</b>	<b>99,8</b>	<b>92,9</b>
130 Taxas administrativas	100,0	100,0	100,0	99,1	78,1		100,0
132 Outras taxas		98,9	100,0	100,0	97,0	99,8	
<b>1320 Taxas sobre o xogo</b>		<b>98,9</b>	<b>100,0</b>	<b>100,0</b>	<b>97,0</b>	<b>99,8</b>	
139 Outros ingresos							91,1
<b>1390 Canon de saneamento</b>							<b>91,1</b>

Fonte: XUMCO2



**Administración xeral e organismos autónomos. Recadación líquida exercicio corrente sobre dereitos recoñecidos netos exercicio corrente. Impostos directos, impostos indirectos, taxas e outros ingresos tributarios por caixa**

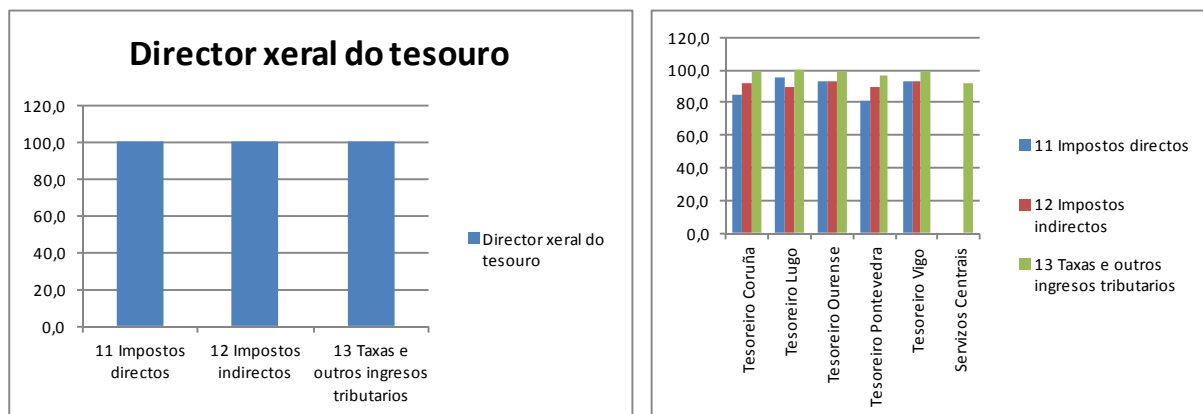

Fonte: XUMCO2

**Administración xeral e organismos autónomos. Recadación líquida exercicio corrente sobre dereitos recoñecidos netos exercicio corrente. Ingresos tributarios por titularidade e xestión, e caixas**

Administración xeral e organismos autónomos	2011 / Recadación líquida exercicio corrente / Dereitos recoñecidos exercicio corrente						
	Director xeral do tesouro	Tesourería Coruña	Tesourería Lugo	Tesourería Ourense	Tesourería Pontevedra	Tesourería Vigo	Servizos Centrais
Tributos cedidos e xestionados polo estado	100,0						
Tributos cedidos e xestionados pola comunidade autónoma	100,0	89,9	92,6	92,8	87,8	94,0	
Tributos propios	100,0	100,0	99,7	100,0	93,3	100,0	92,2

Administración xeral e organismos autónomos	2010 / Recadación líquida exercicio corrente / Dereitos recoñecidos exercicio corrente						
	Director xeral do tesouro	Tesourería Coruña	Tesourería Lugo	Tesourería Ourense	Tesourería Pontevedra	Tesourería Vigo	Servizos Centrais
Tributos cedidos e xestionados polo estado	100,0						
Tributos cedidos e xestionados pola comunidade autónoma	100,0	88,2	94,3	92,6	82,8	94,9	
Tributos propios	100,0	100,0	100,0	99,7	79,4	100,0	92,9

Fonte: XUMCO2

**Administración xeral e organismos autónomos. Recadación líquida exercicio corrente sobre dereitos recoñecidos netos exercicio corrente. Tributos cedidos e xestionados pola comunidade autónoma distribuídos por caixas**

Administración xeral e organismos autónomos	2011 / Recadación líquida exercicio corrente / Dereitos recoñecidos exercicio corrente						
	Director xeral do tesouro	Tesourería Coruña	Tesourería Lugo	Tesourería Ourense	Tesourería Pontevedra	Tesourería Vigo	Servizos Centrais
<b>11 Impostos directos</b>		<b>85,2</b>	<b>95,8</b>	<b>92,5</b>	<b>81,5</b>	<b>93,2</b>	
111 Sobre o capital		85,2	95,8	92,5	81,5	93,2	
<b>1110 Imposto sobre sucesións e doazóns</b>		<b>85,2</b>	<b>95,7</b>	<b>92,5</b>	<b>81,4</b>	<b>93,2</b>	
<b>1111 Imposto sobre o patrimonio</b>		<b>81,4</b>	<b>100,0</b>	<b>100,0</b>	<b>96,2</b>	<b>99,0</b>	
<b>12 Impostos indirectos</b>	<b>100,0</b>	<b>91,6</b>	<b>87,8</b>	<b>91,4</b>	<b>89,7</b>	<b>92,8</b>	
120 Sobre transmisións patrimoniais e A.X.D.	100,0	91,6	87,8	91,4	89,7	92,8	
<b>1200 Sobre transmisións inter vivos</b>	<b>100,0</b>	<b>92,9</b>	<b>83,0</b>	<b>91,6</b>	<b>89,7</b>	<b>94,7</b>	
<b>1201 Sobre actos xurídicos documentados</b>	<b>100,0</b>	<b>90,3</b>	<b>94,0</b>	<b>91,2</b>	<b>89,8</b>	<b>89,8</b>	
<b>13 Taxas e outros ingresos tributarios</b>		<b>98,2</b>	<b>100,0</b>	<b>97,9</b>	<b>98,6</b>	<b>98,9</b>	
132 Outras taxas		98,2	100,0	97,9	98,6	98,9	
<b>1320 Taxas sobre o xogo</b>		<b>98,2</b>	<b>100,0</b>	<b>97,9</b>	<b>98,6</b>	<b>98,9</b>	

Administración xeral e organismos autónomos	2010 / Recadación líquida exercicio corrente / Dereitos recoñecidos exercicio corrente						
	Director xeral do tesouro	Tesourería Coruña	Tesourería Lugo	Tesourería Ourense	Tesourería Pontevedra	Tesourería Vigo	Servizos Centrais
<b>11 Impostos directos</b>		<b>80,5</b>	<b>94,5</b>	<b>88,8</b>	<b>69,8</b>	<b>93,2</b>	
111 Sobre o capital		80,5	94,5	88,8	69,8	93,2	
<b>1110 Imposto sobre sucesións e doazóns</b>		<b>80,9</b>	<b>94,5</b>	<b>88,8</b>	<b>69,5</b>	<b>93,2</b>	
<b>1111 Imposto sobre o patrimonio</b>		<b>17,4</b>	<b>93,3</b>	<b>100,0</b>	<b>96,2</b>	<b>97,6</b>	
<b>12 Impostos indirectos</b>	<b>100,0</b>	<b>90,5</b>	<b>92,4</b>	<b>93,7</b>	<b>87,4</b>	<b>94,5</b>	
120 Sobre transmisións patrimoniais e A.X.D.	100,0	90,5	92,4	93,7	87,4	94,5	
<b>1200 Sobre transmisións inter vivos</b>	<b>100,0</b>	<b>89,4</b>	<b>86,3</b>	<b>92,9</b>	<b>85,3</b>	<b>92,9</b>	
<b>1201 Sobre actos xurídicos documentados</b>	<b>100,0</b>	<b>91,5</b>	<b>98,1</b>	<b>94,8</b>	<b>89,1</b>	<b>96,6</b>	
<b>13 Taxas e outros ingresos tributarios</b>		<b>98,9</b>	<b>100,0</b>	<b>100,0</b>	<b>97,0</b>	<b>99,8</b>	
132 Outras taxas		98,9	100,0	100,0	97,0	99,8	
<b>1320 Taxas sobre o xogo</b>		<b>98,9</b>	<b>100,0</b>	<b>100,0</b>	<b>97,0</b>	<b>99,8</b>	

Fonte: XUMCO2

**Administración xeral e organismos autónomos. Recadación líquida exercicio corrente sobre dereitos recoñecidos netos exercicio corrente. Tributos propios distribuídos por caixas**

Administración xeral e organismos autónomos	2011 / Recadación líquida exercicio corrente / Dereitos recoñecidos exercicio corrente						
	Director xeral do tesouro	Tesourería Coruña	Tesourería Lugo	Tesourería Ourense	Tesourería Pontevedra	Tesourería Vigo	Servizos Centrais
<b>12 Impostos indirectos</b>	<b>100,0</b>	<b>100,0</b>	<b>100,0</b>	<b>100,0</b>	<b>99,8</b>	<b>100,0</b>	
129 Tributos propios da Comunidade Autónoma	100,0	100,0	100,0	100,0	99,8	100,0	
<b>1290 Tributación autonómica sobre o xogo</b>		<b>100,0</b>	<b>100,0</b>	<b>100,0</b>	<b>99,7</b>	<b>100,0</b>	
<b>1291 Imposto sobre a contaminación atmosférica</b>		<b>100,0</b>	<b>100,0</b>	<b>100,0</b>	<b>100,0</b>	<b>100,0</b>	
<b>1292 Imposto sobre o dano ambiental auga encorada</b>		<b>100,0</b>	<b>100,0</b>	<b>100,0</b>	<b>100,0</b>	<b>100,0</b>	
<b>1293 Canon eólico</b>	<b>100,0</b>						
<b>13 Taxas e outros ingresos tributarios</b>	<b>100,0</b>	<b>100,0</b>	<b>99,2</b>	<b>100,0</b>	<b>92,8</b>		<b>92,2</b>
130 Taxas administrativas	100,0	100,0	99,2	100,0	92,8		99,8
139 Outros ingresos							90,6
<b>1390 Canon de saneamento</b>							<b>90,6</b>

Administración xeral e organismos autónomos	2010 / Recadación líquida exercicio corrente / Dereitos recoñecidos exercicio corrente						
	Director xeral do tesouro	Tesourería Coruña	Tesourería Lugo	Tesourería Ourense	Tesourería Pontevedra	Tesourería Vigo	Servizos Centrais
<b>12 Impostos indirectos</b>	<b>100,0</b>	<b>100,0</b>	<b>100,0</b>	<b>100,0</b>	<b>100,0</b>	<b>100,0</b>	
129 Tributos propios da Comunidade Autónoma	100,0	100,0	100,0	100,0	100,0	100,0	
<b>1290 Tributación autonómica sobre o xogo</b>		<b>100,0</b>	<b>100,0</b>	<b>100,0</b>	<b>100,0</b>	<b>100,0</b>	
<b>1291 Imposto sobre a contaminación atmosférica</b>		<b>100,0</b>	<b>100,0</b>	<b>100,0</b>	<b>100,0</b>	<b>100,0</b>	
<b>1292 Imposto sobre o dano ambiental auga encorada</b>		<b>100,0</b>	<b>100,0</b>	<b>100,0</b>	<b>100,0</b>	<b>100,0</b>	
<b>1293 Canon eólico</b>	<b>100,0</b>						
<b>13 Taxas e outros ingresos tributarios</b>	<b>100,0</b>	<b>100,0</b>	<b>100,0</b>	<b>99,1</b>	<b>78,1</b>		<b>92,9</b>
130 Taxas administrativas	100,0	100,0	100,0	99,1	78,1		100,0
139 Outros ingresos							91,1
<b>1390 Canon de saneamento</b>							<b>91,1</b>

Fonte: XUMCO2

## **Orzamento**

Expresión cifrada, conxunta e sistemática do gasto autorizado que a administración pode acometer e dos ingresos que previsiblemente se obterán durante o correspondente exercicio económico. Apróbase mediante lei.

## **Recadación líquida**

A recadación líquida exercicio corrente é unha medida de natureza contable que recolle a diferenza entre a recadación bruta aplicada e as devolucións, entendendo por recadación a realización dos dereitos que constitúen o haber da Xunta de Galicia e dos seus organismos autónomos; neste proceso a tesouraría da comunidade fai líquido e ingresa nas súas caixas un determinado importe. A recadación de exercicios anteriores é a realización de dereitos recoñecidos en orzamentos anteriores.

## **Dereitos recoñecidos netos**

Recursos recoñecidos no exercicio esixibles a favor da Xunta de Galicia e dos seus Organismos autónomos, unha vez deducidas as anulacións e devolucións practicadas.

## **Orzamento inicial**

Trátase da previsión inicial de ingresos e autorización de gastos que se prevén acometer durante o exercicio económico recollidos no orzamento aprobado polo Parlamento de Galicia.

## **Tributos**

Os tributos son ingresos públicos de Dereito público que consisten en prestacións pecuniarias obrigatorias, impostas unilateralmente, esixidas por unha Administración pública como consecuencia da realización do feito impositivo ao que a Lei vincula o deber de contribuír. O seu fin primordial é o de obter os ingresos necesarios para o sostemento do gasto público, sen prexuízo da súa posible vinculación a outros fins. Clasifícanse en impostos, taxas e contribucións especiais.

## **Impostos**

Tributos esixidos sen contraprestación directa ou determinada, nos que o feito impositivo está constituído por negocios, actos ou feitos de natureza xurídica que poñen de manifesto a capacidade contributiva do suxeito pasivo, como consecuencia da posesión dun patrimonio, a circulación de bens ou a adquisición ou gasto da renda. Acorde á súa natureza económica, os impostos clasifícanse en:

1. Impostos directos: gravan manifestacións directas da capacidade económica do contribuínte, como a obtención de renda ou a titularidade de bens ou dereitos.
2. Impostos indirectos: gravan manifestacións indirectas da capacidade económica do contribuínte como a produción, o consumo ou as transaccións que se realicen con eles.

## **Taxas**

Tributos cuxo feito impositivo consiste na utilización privativa ou o aproveitamento especial do dominio público, a prestación de servizos ou a realización de actividades en réxime de dereito público que se refiran, afecten ou beneficien de modo particular ao obrigado tributario, cando os servizos ou actividades non sexan de solicitude ou recepción voluntaria para os obrigados tributarios ou non se presten ou realicen polo sector privado.

## **Contribucións especiais**

Tributos nos que o feito impositivo consiste na obtención polo suxeito pasivo dun beneficio ou incremento de valor dos seus bens, como consecuencia da realización de obras públicas ou do establecemento ou ampliación de servizos públicos.

### **Imposto sobre a renda das persoas físicas (IRPF)**

Imposto directo de titularidade estatal cedido parcialmente ás comunidades autónomas, co límite máximo do 33%. Grava, segundo os principios de igualdade, xeneralidade e progresividade, a renda das persoas físicas acorde coas circunstancias persoais e familiares. A normativa aplicable ao imposto é a Lei 35/2006, do 28 de novembro, do Imposto sobre a Renda das Persoas Físicas, e o seu correspondente Regulamento, aprobado polo Real Decreto 439/2007, do 30 de marzo. A pesar de que a xestión, liquidación, recadación, inspección e revisión é realizada polo Estado, as Comunidades Autónomas teñen competencias normativas sobre as tarifas correspondentes á tarifa autonómica e ás deducións que recaían exclusivamente sobre esta parte.

### **Tarifa autonómica sobre o IRPF**

Desdobramento da tarifa de tributación do IRPF nunha tarifa complementaria á xeral, que é cedida á Comunidade Autónoma. No sistema actual é do 33%.

### **Imposto sobre o valor engadido (IVE)**

Tributo indirecto creado en 1986 que recae sobre o consumo e grava:

- a) As entregas de bens e prestacións de servizos efectuadas por empresarios ou profesionais.
- b) As adquisicións intracomunitarias de bens.
- c) As importacións de bens.

o IVE é un imposto harmonizado na Unión Europea de forma que a lexislación de cada estado membro debe adaptarse ás normas comunitarias que se ditan nesta materia. A normativa reguladora no ámbito comunitario é a Directiva 2006/112/CE del Consejo, do 28 de novembro de 2006, mentres que no estado español é a Lei 37/1992, do Imposto sobre o Valor Engadido, e o Regulamento do imposto aprobado por Real Decreto 1624/1992.

Coa entrada en funcionamento no ano 2002 do novo modelo de financiamento das comunidades autónomas de réxime común este imposto pasa a ser cedido parcialmente nunha contía do 35%, aínda que o Estado se reserva todas as competencias sobre el.

### **Impostos especiais**

Conxunto de impostos de natureza indirecta que recaen sobre consumos específicos que gravan, en fase única, a fabricación, importación e, se é o caso, introdución no ámbito territorial interno de determinados bens, así como a matriculación de determinados medios de transporte.

No ámbito da Unión Europea, determinados impostos especiais son impostos harmonizados, accisas na terminoloxía comunitaria, onde se sinala que deben existir coa mesma estrutura impostos especiais que gravan o consumo de alcohol e bebidas alcohólicas, produtos enerxéticos, electricidade e labores do tabaco, o que deu lugar ao axuste dos ordeamentos destes nos estados membros.

Tamén poden manterse ou introducir en calquera momento, outros impostos especiais distintos dos sinalados, coa condición de que non dean lugar a controis de ningunha clase nos intercambios comunitarios de produtos obxecto destes.

Ademais da súa capacidade recadatoria, destaca a súa finalidade extrafiscal como instrumentos das políticas sanitaria, enerxética ou de medio. Comprenden os impostos sobre a fabricación (alcohol e bebidas derivadas, cervexa, elaborados do tabaco, hidrocarburos, produtos intermedios e sobre a electricidade), e sobre determinados medios de transporte. Están regulados na Lei 38/1992, de 28 de decembro e o Real Decreto 1165/1995, do 7 de xullo.

### **Imposto sobre o alcohol e bebidas derivadas**

Imposto especial de fabricación que grava produtos de grao alcohólico superior ao que se fixe. Coa entrada en funcionamento no ano 2002 do novo modelo de financiamento das comunidades autónomas de réxime común este imposto pasa a ser cedido parcialmente nunha contía do 40%, aínda que o Estado resérvase todas as competencias sobre el.

### **Imposto sobre a cervexa**

Imposto especial de fabricación que grava a cervexa e os produtos constituídos por mesturas de cervexas con determinadas bebidas analcohólicas. Coa entrada en funcionamento no ano 2002 do novo modelo de financiamento das comunidades autónomas de réxime común este imposto pasa a ser cedido parcialmente nunha contía do 40%, aínda que o Estado se reserva todas as competencias sobre el.

### **Imposto sobre elaborados de tabaco**

Imposto especial de fabricación que grava os cigarros e demais tabacos para fumar. Coa entrada en funcionamento no ano 2002 do novo modelo de financiamento das comunidades autónomas de réxime común este imposto pasa a ser cedido parcialmente nunha contía do 40%, aínda que o Estado se reserva todas as competencias sobre el.

### **Imposto sobre hidrocarburos**

Imposto especial de fabricación que grava os hidrocarburos (gasolinas, gasóleos, fuelóleos, GLP, metano, queroseno...). Coa entrada en funcionamento no ano 2002 do novo modelo de financiamento das comunidades autónomas de réxime común este imposto pasa a ser cedido parcialmente nunha contía do 40%, aínda que o Estado se reserva todas as competencias sobre el.

### **Imposto sobre determinados medios de transporte**

Imposto especial que grava a primeira matriculación definitiva de vehículos, novos ou usados, provistos de motor para a súa propulsión, coa excepción daqueles afectados a unha actividade económica, e que dende o un de xaneiro de 2008 establécese en catro tramos en función das emisións de dióxido de carbono á atmosfera. Trátase dun imposto cedido á Comunidade Autónoma de Galicia coa entrada en funcionamento no ano 2002 do novo modelo de financiamento das comunidades autónomas de réxime común. Aínda que na actualidade téñense competencias sobre a xestión, liquidación, recadación e inspección, ademais de normativas sobre determinados aspectos, son exercidas provisionalmente polo Estado.

### **Imposto sobre produtos intermedios**

Imposto especial de fabricación que grava determinados produtos de gradación alcohólica comprendida entre 1,2% e 22%, que non son gravados polos impostos sobre a cervexa ou sobre o viño e bebidas fermentadas. Coa entrada en funcionamento no ano 2002 do novo modelo de financiamento das comunidades autónomas de réxime común este imposto pasa a ser cedido parcialmente nunha contía do 40%, aínda que o Estado se reserva todas as competencias sobre el.

### **Imposto sobre a electricidade**

Imposto especial que grava a enerxía eléctrica. Coa entrada en funcionamento no ano 2002 do novo modelo de financiamento das comunidades autónomas de réxime común este imposto pasa a ser cedido na totalidade do seu rendemento á comunidade, e o Estado resérvase todas as competencias sobre el.

### **Imposto retalista de hidrocarburos**

Imposto especial de fabricación que grava a gasolina, gasóleo, fuelóleo y queroseno. Coa entrada en funcionamento no ano 2002 do novo modelo de financiamento das comunidades autónomas de réxime común este imposto pasa a ser cedido parcialmente nunha contía do 40%. Aínda que na actualidade téñense competencias sobre a xestión, liquidación, recadación e inspección, ademais de normativas sobre determinados aspectos, son exercidas provisionalmente polo Estado.

### **Imposto sobre sucesións e doazóns**

Imposto directo cedido polo Estado que grava os incrementos de patrimonio obtido a título lucrativo polas persoas físicas. Atópase regulado pola Lei 29/1987, do 28 de decembro, do imposto sobre sucesións e doazóns e polo Real decreto 1629/1991, do 8 de novembro, polo que se aproba ou regulamento déaste imposto. Na actualidade as Comunidades Autónomas teñen competencias sobre a xestión, liquidación, recadación e inspección, ademais de normativas sobre determinados aspectos.

### **Imposto sobre o patrimonio**

Imposto directo de titularidade estatal creado pola Lei 19/1991, do 6 de xuño, que grava o patrimonio neto do que fosen titulares as persoas físicas a 31 de decembro de cada ano, entendéndose por este o conxunto de bens e dereitos do que sexa titular, con dedución de cargas, gravames, débedas e outras obrigas persoais das que deba responder o suxeito pasivo. Cedido ás comunidades autónomas pola Lei 21/2001, o Imposto sobre o Patrimonio foi suprimido de feito con vixencia dende o 1 de xaneiro de 2008 pola Lei 4/2008, que, sen eliminar o imposto, estableceu unha bonificación xeral do cen por cento da cota, suprimindo a obriga de presentar a declaración.

### **Impostos sobre transmisións patrimoniais**

Imposto indirecto que constitúe unha modalidade do imposto sobre Transmisións Patrimoniais e Actos Xurídicos Documentados que grava:

- a) As transmisións onerosas por actos intervivos de toda clase de bens e dereitos que integren o patrimonio das persoas físicas ou xurídicas.
- b) A constitución de dereitos reais, préstamos, fianzas, arrendamentos, pensións e concesións administrativas.

É un imposto de titularidade estatal cedido ás Comunidades Autónomas e regulado no R.D. Lexislativo 1/1993, de 24 de setembro e o Real Decreto 828/1995, do 29 de maio, no que actualmente se teñen competencias sobre a xestión, liquidación, recadación e inspección, ademais de normativas sobre determinados aspectos.

### **Impostos sobre actos xurídicos documentados**

Imposto indirecto constituído como modalidade do Imposto de Transmisións Patrimoniais e Actos Xurídicos Documentados que grava os documentos notariais, mercantís e administrativos. O imposto satisfaise mediante cotas variables ou fixas, dependendo de que o documento que se formalice, outorgue ou expida, teña ou non por obxecto cantidade ou cousa valuable nalgún momento da súa vixencia. Regulado no Real Decreto Lexislativo 1/1993, de 24 de setembro e o Real Decreto 828/1995, do 29 de maio, é un imposto de titularidade estatal cedido ás Comunidades Autónomas, no que na actualidade teñen competencias sobre a xestión, liquidación, recadación e inspección, ademais da capacidade normativas sobre determinados aspectos.

### **Taxas sobre o xogo**

Tributo cedido á Comunidade galega que grava a autorización, celebración ou organización de xogos de sorte, envite ou azar, ou de rifas, tómbolas e combinacións aleatorias, e no que na actualidade se teñen competencias sobre a xestión, liquidación, recadación e inspección, ademais da capacidade normativa sobre determinados aspectos.

### **Tributación autonómica sobre o xogo**

Regulada na Lei 7/1991, do 19 de xuño, de Tributación sobre o Xogo, comprende o Imposto sobre o xogo do bingo e a Recarga sobre a Taxa fiscal que grava os xogos de sorte, envite ou azar, rifas, tómbolas, apostas e combinacións aleatorias. A Lei 2/1998, do 8 de abril, de medidas tributarias, de réxime orzamentario, función pública, patrimonio, organización e xestión derroga a Recarga sobre a Taxa fiscal.

### **Impostos sobre o xogo do bingo**

Tributo indirecto propio de da Comunidade Autónoma de Galicia creado pola Lei 7/1991, do 19 de xuño, que grava a participación no xogo do bingo nos locais autorizados. O seu feito imponible está constituído pola participación no xogo do bingo nos locais autorizados. Son suxeitos pasivos contribuíntes as persoas físicas que adquiren os cartóns para participar na partida de bingo. Son suxeitos pasivos substitutos do contribuínte as persoas ou entidades titulares de autorizacións administrativas para explotar o xogo e, de ser o caso, as sociedades de servizos que teñan ao seu cargo a xestión deste.

### **Imposto sobre a contaminación atmosférica**

Tributo propio creado pola Comunidade Autónoma de Galicia mediante a Lei 12/1995, do 29 de decembro que grava a emisión á atmosfera de compostos osixenados de xofre ou de nitróxeno. O feito imponible presúmese realizado mentres as instalacións emisoras non cesen na súa actividade e tal circunstancia sexa posta en coñecemento da Administración. O suxeito pasivo e contribuínte serán as persoas ou entidades titulares das instalacións ou actividades que emitan as substancias contaminantes gravadas.

### **Imposto sobre o dano ambiental causado por determinados usos e aproveitamentos da auga encorada**

Tributo propio creado pola Comunidade Autónoma de Galicia mediante Lei 15/2008, do 19 de decembro co obxecto de preservar o patrimonio fluvial de Galicia. O seu feito imponible está constituído pola realización de actividades industriais mediante o uso ou aproveitamento da auga encorada, cando o devandito aproveitamento altere ou modifique substancialmente os valores naturais dos ríos e, en especial, o caudal e a velocidade da auga na súa canle natural. Serán suxeitos pasivos en calidade de contribuíntes as persoas ou entidades titulares da correspondente concesión de aproveitamento para uso industrial. O gravame establécese a partir da capacidade volumétrica do encoro, magnitude obxectiva directamente relacionadas co impacto medioambiental ocasionado.

### **Canon eólico**

Tributo propio creado pola comunidade autónoma de Galicia mediante a Lei 8/2009, do 22 de decembro, pola que se regula o aproveitamento eólico en Galicia e se crean o canon eólico e o Fondo de Compensación Ambiental. Trátase dunha prestación patrimonial de dereito público de natureza extrafiscal e real, que con carácter compensatorio, trata de regular e contribuír preservar o medio na súa consideración de ben protexido. O feito imponible é a xeración de afeccións e impactos visuais e ambientais adversos sobre o medio natural e sobre o territorio, como consecuencia da instalación en parques eólicos de aerogeneradores afectos á produción de enerxía eléctrica e situados no territorio da comunidade autónoma de Galicia. A cota tributaria establécese como un importe fixo por aerogenerador establecido por tramos en función do número de aerogeneradores instalados, estando exenta en número de 1 a 3. Tamén considera bonificacións pola redución do número de aerogeneradores derivados dun aumento da eficiencia dos mesmos que non constitúa un salto de tramo. Os ingresos derivados do canon, deducidos os custos de xestión, deben ser destinados á conservación, reposición e restauración do medio, así como a actuacións de compensación e reequilibrio ambiental e territorial das que serán principais beneficiarios os municipios afectados pola implantación de parques eólicos e polas instalacións de evacuación destes. A súa entrada en vigor establécese en data do 1 de xaneiro de 2010.

### **Taxas administrativas**

Tributos cuxo feito imponible consiste na utilización privativa ou o aproveitamento especial do dominio público, a prestación de servizos ou a realización de actividades en réxime de dereito público que se refiran, afecten ou beneficien de modo particular ao obrigado tributario, cando os servizos ou actividades non sexan de solicitude ou recepción voluntaria para os obrigados tributarios ou non se presten ou realicen polo sector privado. Na clasificación económica dos orzamentos de ingresos distínguese as taxas por servizos administrativos, taxas por servizos profesionais, taxas pola venda de bens, e taxas pola utilización privativa, ocupación ou aproveitamento especial dos espazo ou bens públicos.

### **Canon de saneamento**

Figura tributaria propia, creada con carácter de ingreso de dereito público pola Lei 8/1993, do 23 de xuño que regula la administración hidráulica de Galicia, que grava a produción de verteduras de augas e de produtos residuais realizados directa ou indirectamente. Enténdese en todo caso realizado o feito imponible polo consumo ou pola utilización potencial ou real da auga de calquera procedencia. O seu rendemento destínase integramente ao financiamento de gastos de investimento e de explotación de infraestruturas, de evacuación en alta e de tratamento de augas residuais, de acordo coa programación aprobada polo Consello da Xunta de Galicia. A xestión do mesmo é realizada polo Organismo Autónoma Augas de Galicia.



# Clasificación económica do orzamento de ingresos

## 1. CLASIFICACIÓN ECONÓMICA

### CAPÍTULO I.- IMPOSTOS DIRECTOS

#### 1 Impostos directos

- 10 Sobre a renda
  - 100 Tarifa autonómica sobre a renda das persoas físicas
- 11 Sobre o capital
  - 110 Imposto sobre sucesións e doazóns
  - 111 Imposto sobre o patrimonio.

### CAPÍTULO II.- IMPOSTOS INDIRECTOS

#### 2 Impostos indirectos.

- 20 Sobre transmisións patrimoniais onerosas e actos xurídicos documentados
  - 200 Sobre transmisión intervivos
  - 201 Sobre actos xurídicos documentados
- 21 Sobre o valor engadido.
  - 210 Imposto sobre o valor engadido.
- 22 Sobre consumos específicos
  - 220 Impostos especiais
  - 221 Imposto retailista sobre hidrocarburos.
- 29 Tributos propios da comunidade autónoma.
  - 290 Imposto sobre o bingo.
  - 291 Imposto sobre a contaminación atmosférica.
  - 292 Imposto sobre o dano ambiental auga encorada.
  - 293 Canon eólico.

### CAPÍTULO III.- TAXAS, PREZOS E OUTROS INGRESOS

#### 3 Taxas, prezos e outros ingresos.

- 30 Taxas administrativas.
  - 301 Taxas por servizos administrativos
  - 302 Taxas por servizos profesionais
  - 303 Taxas por venda de bens.
  - 304 Outras taxas.
- 31 Prezoes.
  - 311 Prezoes públicos.
  - 312 Prezoes privados.
- 32 Outras taxas
  - 320 Taxas sobre o xogo.
- 36 Prestacións de servizos sanitarios
  - 363 Debedores varios e particulares.
  - 364 Debedores de accidentes de tráfico.
  - 365 Debedores mutuas patronais de accidentes de traballo.
  - 366 Convenio MUFACE
  - 367 Convenio ISFAS.
  - 368 Convenio MUGEJU.
  - 369 Convenio institucións penitenciarias.
- 37 Ingresos por ensaios clínicos.
  - 371 Convenio por ensaios clínicos.
- 38 Reintegros por operacións correntes
  - 380 De exercicios pechados.
  - 381 De orzamento corrente.
- 39 Outros ingresos.
  - 390 Canon de saneamento.
  - 391 Recargas e multas.
  - 392 Sancións impostas polas consellerías
  - 393 Diferenzas de cambio
  - 399 Ingresos diversos

### CAPÍTULO IV.-TRANSFERENCIAS CORRENTES

#### 4 Transferencias correntes

- 40 Da Administración xeral do Estado e organismos públicos do Estado.
  - 400 Participación no sistema de financiamento.
    - 401 Da Seguridade Social
    - 402 De organismos autónomos do Estado.
    - 403 De empresas públicas e outros entes públicos do Estado.
    - 404 Subvencións finalistas da Administración xeral
    - 405 Participación das corporacións locais nos tributos do Estado
    - 409 Custo novas transferencias da Administración do Estado
- 41 Da Administración xeral da Comunidade Autónoma de Galicia
- 43 De organismos autónomos da Comunidade Autónoma de Galicia
  - 430 De organismos autónomos administrativos.
  - 431 De organismos autónomos comerciais industriais ou financeiros.
- 44 De sociedades públicas e outros entes públicos da comunidade autónoma.
  - 440 De entes de dereito público.
  - 441 De sociedades mercantís.
  - 442 De consorcios participados maioritariamente pola comunidade autónoma.
  - 443 De fundacións públicas
  - 444 De universidades públicas da comunidade autónoma
  - 445 Doutras entes públicos da comunidade autónoma.
- 45 De comunidades autónomas
  - 450 De comunidades autónomas
- 46 De corporacións locais
  - 460 De concellos
  - 461 De deputacións
  - 469 Doutras entes locais
- 47 De empresas privadas
- 48 De familias e institucións sen fins de lucro.
  - 480 De familias
  - 481 De institucións sen fin de lucro.
- 49 Do exterior

### CAPÍTULO V.- INGRESOS PATRIMONIAIS

#### 5 Ingresos patrimoniais

- 50 Xuros de títulos e valores.
- 51 Xuros de anticipos e préstamos concedidos

- 52 Xuros de depósitos.
  - 520 Xuros de contas bancarias
- 53 Dividendos e participacións en beneficios.
  - 533 De organismos autónomos comerciais, industriais ou financeiros.
  - 534 De empresas públicas e outros entes públicos.
  - 537 De empresas privadas.
- 54 Rendas de bens inmoebles
  - 540 Alugamentos e produtos de inmoebles.
  - 541 Arrendamentos de predios rústicos
  - 544 Outras rendas.
- 55 Productos de concesións e aproveitamentos especiais
  - 550 De concesións administrativas.
  - 551 Aproveitamentos agrícolas e forestais
  - 559 Outras concesións e aproveitamentos especiais
- 57 Resultado de operacións comerciais
- 58 Variación do fondo de manobra
- 59 Outros ingresos patrimoniais.
  - 591 Beneficios por realización de inversións financeiros.
  - 592 Comisións sobre avais.
- 599 Outros.

#### CAPÍTULO VI.- ALLEAMENTO DE INVESTIMENTOS REAIS

- 6 Alleamento de investimentos reais
  - 60 De terreos
    - 600 Venda de soares
    - 601 Venda de predios rústicos.
  - 61 Dos demais inversións reais
    - 619 Venda doutros investimentos reais
  - 68 Reintegro por operacións de capital
    - 680 De exercicios pechados
    - 681 Do exercicio corrente.

#### CAPÍTULO VII.- TRANSFERENCIAS DE CAPITAL

- 7 Transferencias de capital
  - 70 Da Administración xeral e organismos públicos do Estado.
    - 700 Do Fondo de Compensación Interterritorial.
    - 701 Da Seguridade Social
    - 702 De organismos autónomos do Estado.
    - 703 De empresas públicas e outros entes públicos do Estado.
    - 704 Subvencións finalistas da Administración xeral
    - 709 Outras transferencias
  - 71 Da Administración xeral da Comunidade Autónoma de Galicia
  - 73 De organismos autónomos da Comunidade Autónoma de Galicia.
    - 730 De organismos autónomos administrativos.
  - 731 De organismos autónomos comerciais, industriais ou financeiros.
  - 74 De sociedades públicas e outros entes públicos da comunidade autónoma.
    - 740 De entes de dereito público.
    - 741 De sociedades mercantís da comunidade autónoma.
    - 742 De consorcios participados maioritariamente pola comunidade autónoma
    - 743 De fundacións públicas
    - 744 De universidades públicas da comunidade autónoma.
    - 745 Doutros entes públicos da comunidade autónoma.
  - 75 De comunidades autónomas
    - 750 Transferencias de capital de comunidades autónomas
  - 76 De corporacións locais
    - 760 De concellos
    - 761 De deputacións
    - 769 Doutros entes locais
  - 77 De empresas privadas
  - 78 De familias e institucións sen fin de lucro
    - 780 De familias
    - 781 De institucións sen fin de lucro.
  - 79 Do exterior

#### CAPÍTULO VIII.- ACTIVOS FINANCEIROS

- 8 Activos financeiros
  - 80 Alleamento de débeda do sector público.
    - 800 A curto prazo
    - 801 A longo prazo
  - 81 Alleamento de obrigas e bonos fóra do sector público.
    - 810 A curto prazo
    - 811 A longo prazo.
  - 82 Reintegros de préstamos concedidos ao sector público
    - 820 A curto prazo
    - 821 A longo prazo
  - 83 Reintegro de préstamos concedidos fóra do sector público
    - 830 A curto prazo
    - 831 A longo prazo
  - 84 Devolución de depósitos e fianzas
    - 840 Devolución de depósitos
    - 841 Devolución de fianzas
  - 85 Alleamento de accións do sector público.
    - 850 Alleamento de accións do sector público
  - 86 Alleamento de accións fóra do sector público
    - 860 Alleamento de accións fóra do sector público
  - 87 Remanente de tesourería
    - 870 Remanente de tesourería

#### CAPÍTULO IX.- PASIVOS FINANCEIROS

- 9 Pasivos financeiros.
  - 94 Depósitos e fianzas recibidos.
    - 940 Depósitos recibidos
    - 941 Fianzas recibidas
  - 95 Préstamos recibidos e emisión de débeda.
    - 950 Préstamos recibidos e emisión de débeda.
  - 96 Conversión, negociación, transformación ou substitución de operacións de endebedamento.
    - 960 Conversión, negociación, transformación ou substitución de operacións de endebedamento.

galicia



1  
45

8374873

6569  
3200  
215  
222

3



XUNTA DE GALICIA

987